

**15 -ാം കേരള നിയമസഭ**

**8 -ാം സമ്മേളനം**

**നക്ഷത്ര ചിഹ്നം ഇല്ലാത്ത പോദ്യം നം. 998**

**06-02-2023 - ൽ മറുപടിയ്ക്ക്**

**നിലമ്പൂർ നിയോജക മണ്ഡലത്തിലെ വനാതിർത്തികളിലെ വന്യമൃഗശല്യം**

പോദ്യം		ഉത്തരം	
<b>ശ്രീ. പി.വി.അൻവർ</b>		<b>ശ്രീ. എ. കെ. ശശീന്ദ്രൻ (വനം-വന്യജീവി വകുപ്പ് മന്ത്രി)</b>	
(എ)	<p>2022-23 വർഷത്തെ സംസ്ഥാന ബജറ്റ്, വിശദമായ ബജറ്റ് എസ്റ്റിമേറ്റുകളുടെ അനുബന്ധം 2, വാല്യം 2-ൽ (ഭരണാനുമതിയില്ലാത്ത മരാമത്ത് പണികൾ)പേജ് നമ്പർ 6, ക്രമ നമ്പർ 118 ആയി നിലമ്പൂർ മണ്ഡലത്തിലെ വനാതിർത്തികളിൽ വന്യമൃഗശല്യം തടയുന്നതിന് കരിങ്കല്ലുപയോഗിച്ചുള്ള ട്രഞ്ച് നിർമ്മാണവും റെയിൽ ഫെൻസിംഗ് സ്ഥാപിക്കലും എന്ന പ്രവൃത്തി പത്ത് കോടി രൂപ മതിപ്പുള്ള കണക്കാക്കി വനംവകുപ്പ് മുഖാന്തരം നടപ്പാക്കാൻ നിർദ്ദേശിച്ചിരുന്ന വിവരം ശ്രദ്ധയിൽപ്പെട്ടിട്ടുണ്ടോ; വിശദമാക്കാമോ;</p>	(എ)	<p>ശ്രദ്ധയിൽപ്പെട്ടിട്ടുണ്ട്, ആയത് പ്രകാരം Elephant Proof Trenches (Stone pitched) എന്ന പ്രവൃത്തിക്ക് ഭരണാനുമതി ലഭിക്കുന്നതിനായി വിശദമായ അടങ്കലും പ്രൊപ്പോസലും തയ്യാറാക്കി പ്രിൻസിപ്പൽ ചീഫ് കൺസർവ്വേറ്റർ ഓഫ് ഫോറസ്റ്റ്സ് (പി&amp;ഡി) സമർപ്പിച്ചത് സർക്കാർ പരിശോധിച്ചു വരികയാണ്.</p>
(ബി)	<p>പ്രസ്തുത പ്രവൃത്തിയുടെ ഇരുപത് ശതമാനമായ രണ്ട് കോടി രൂപ ധനവകുപ്പ് ഇതേ ബഡ്ജറ്റ് അനുബന്ധത്തിൽ വകയിരുത്തിയിരുന്നോ; എങ്കിൽ വനം വകുപ്പ് മുഖാന്തരം നിർവ്വഹിക്കേണ്ട പ്രസ്തുത പ്രവൃത്തികളുടെ ഭരണാനുമതി ലഭ്യമാക്കുന്നതിന് ആരാണ് വിശദമായ എസ്റ്റിമേറ്റുകളുള്ള പ്രപ്പോസൽ സമർപ്പിക്കേണ്ടതെന്ന് അറിയിക്കാമോ;</p>	(ബി)	<p>2022-23 വർഷത്തെ സംസ്ഥാന ബജറ്റ് എസ്റ്റിമേറ്റുകളുടെ അനുബന്ധം II, വാല്യം II (ഭരണാനുമതിയില്ലാത്ത മരാമത്തു പണികൾ)-ൽ പേജ് നമ്പർ-6 ക്രമനമ്പർ-118 ആയി നിലമ്പൂർ നിയോജക മണ്ഡലത്തിലെ വനാതിർത്തികളിൽ കരിങ്കല്ല് ഉപയോഗിച്ചുള്ള ട്രഞ്ച് നിർമ്മാണം, റെയിൽ ഫെൻസിംഗ് സ്ഥാപിക്കൽ എന്നീ പ്രവൃത്തകൾ പ്രതിപാദിച്ചിരുന്നു. ബന്ധപ്പെട്ട ഡിവിഷണൽ ഫോറസ്റ്റ് ഓഫീസിൽ നിന്നും വിശദമായ അടങ്കൽ തയ്യാറാക്കി വനം വകുപ്പ് ആസ്ഥാനം മുഖേന ഭരണാനുമതിയും തുക അനുവദിക്കുന്നതിലേയ്ക്കുമായി സർക്കാരിലേയ്ക്ക് സമർപ്പിക്കുകയാണ് ചെയ്യുന്നത്.</p>
(സി)	<p>പ്രസ്തുത വിഷയത്തിൽ ഭരണാനുമതി ലഭ്യമാക്കുന്നതിന് നടപടി സ്വീകരിക്കണമെന്ന് അഭ്യർത്ഥിച്ച് നിലമ്പൂർ എം.എൽ.എ. നിലമ്പൂർ നോർത്ത്, നിലമ്പൂർ സൗത്ത് ഡിവിഷണൽ ഫോറസ്റ്റ് ഓഫീസർമാർക്ക് കത്ത് നൽകിയിരുന്നോ; എങ്കിൽ കത്തിന്റെ പകർപ്പുകൾ നൽകാമോ; കത്തിന്മേൽ രണ്ടു ഡി.എഫ്.ഒ. മാതൃക</p>	(സി)	<p>പ്രസ്തുത വിഷയത്തിൽ ഭരണാനുമതി ലഭ്യമാക്കുന്നതിന് നടപടി സ്വീകരിക്കണമെന്ന് അഭ്യർത്ഥിച്ച് ബഹു. നിലമ്പൂർ എം.എൽ.എ 21-11-2022-ന് ഡിവിഷണൽ ഫോറസ്റ്റ് ഓഫീസർ നിലമ്പൂർ സൗത്ത് ഡിവിഷണൽ ഫോറസ്റ്റ് ഓഫീസർ നിലമ്പൂർ നോർത്ത് കത്തുകൾ നൽകിയിരുന്നു. ബഹു. നിലമ്പൂർ എം.എൽ.എ</p>

	<p>സ്വീകരിച്ച നടപടി വിശദമാക്കാമോ;  ഇക്കാര്യത്തിൽ ഡി.എഫ്.ഒ.മാർ  മേലുദ്യോഗസ്ഥർക്ക് അയച്ച കത്തുകളുടെ പകർപ്പും  സ്പഷ്ടീകരണം ആവശ്യപ്പെട്ട് അയച്ച  കത്തുകളുടെ അടവു പകർപ്പും  അനുവദിക്കാമോ; പ്രസ്തുത ഫയലുകൾ ഇപ്പോൾ  ഏതു കാര്യാലയത്തിലാണെന്നും ബന്ധപ്പെടേണ്ട  ഉദ്യോഗസ്ഥരുടെ വിവരങ്ങളും അറിയിക്കാമോ;</p>		<p>നൽകിയ കത്തിന്റെ അടിസ്ഥാനത്തിൽ നിലമ്പൂർ  സൗത്ത് ഡിവിഷണൽ ഫോറസ്റ്റ് ഓഫീസർ  Elephant Proof Trenches (Stone pitched) എന്ന  പ്രവർത്തിയ്ക്ക് വനം വകുപ്പിന്റെ ശീർഷകങ്ങളിൽ  തുക വകയിരുത്തുന്നതിനും ഭരണാനുമതി  ലഭിക്കുന്നതിനുമായി വിശദമായ അടങ്കൽ  സഹിതം 396.50 ലക്ഷം രൂപയുടെ പ്രൊപ്പോസൽ  തയ്യാറാക്കി 05.01.2023 ന് ചീഫ് ഫോറസ്റ്റ്  കൺസർവേറ്റർ പാലക്കാട് മുഖേന പ്രിൻസിപ്പൽ  ചീഫ് ഫോറസ്റ്റ് കൺസർവേറ്റർ (പി&amp;ഡി) യ്ക്ക്  സമർപ്പിച്ചിട്ടുണ്ട്. ഇപ്രകാരം ലഭിച്ച ശിപാർശയും  അനുബന്ധ രേഖകളും ഭരണാനുമതിയും  ആവശ്യമായ ഫണ്ടും ലഭ്യമാക്കുന്നതിനായി  സർക്കാരിലേയ്ക്ക് സമർപ്പിച്ചത് പരിശോധിച്ചു  വരികയാണ്. പ്രസ്തുത ശിപാർശയിൽ അധിക  വിവരങ്ങൾ സമർപ്പിക്കുവാൻ 12.01.2023 ലെ പി6-  234/2023 നമ്പർ കത്ത് മുഖേന ചീഫ് ഫോറസ്റ്റ്  കൺസർവേറ്റർ, ഇന്റേൺ സർക്കിൾ  പാലക്കാടിനോട് വനം വകുപ്പ് ആസൂത്രണ നിന്നും  ആവശ്യപ്പെട്ടിട്ടുണ്ട്. ബഹു. നിലമ്പൂർ എം.എൽ.എ  യുടെ കത്തിൽ സ്വീകരിക്കേണ്ട തുടർ നടപടികൾ  ആരാഞ്ഞു കൊണ്ട് ഡിവിഷണൽ ഫോറസ്റ്റ്  ഓഫീസർ നിലമ്പൂർ നോർത്ത്, ചീഫ് ഫോറസ്റ്റ്  കൺസർവേറ്റർ, ഇന്റേൺ സർക്കിൾ പാലക്കാട്  മുഖേന ഉചിത മാർഗ്ഗേണ നിർദ്ദേശം  നൽകുന്നതിനായി പ്രിൻസിപ്പൽ ചീഫ് ഫോറസ്റ്റ്  കൺസർവേറ്റർ (പി&amp;ഡി) യ്ക്ക് കത്ത്  നൽകിയിട്ടുണ്ട്. പ്രസ്തുത കത്തുകളുടെ പകർപ്പുകൾ  അനുബന്ധം ആയി ചേർത്തിരിക്കുന്നു.</p>
(ഡി)	<p>വനം വകുപ്പിന്റെ ആനൽ പ്ലാൻ ഓഫ്  ഓപ്പറേഷനിൽ(എ.പി.ഒ.) ഉൾപ്പെട്ട പദ്ധതികൾക്ക്  മാത്രമേ വനം വകുപ്പ് ഉദ്യോഗസ്ഥർ എസ്റ്റിമേറ്റ്  തയ്യാറാക്കി സമർപ്പിക്കാൻ പാടുള്ളുവെന്ന  സർക്കാർ ഉത്തരവ് പ്രാബല്യത്തിലുണ്ടോ; എങ്കിൽ  ഉത്തരവിന്റെ പകർപ്പ് ലഭ്യമാക്കാമോ;</p>	(ഡി)	<p>നിലവിൽ അതാത് സാമ്പത്തിക വർഷത്തിൽ  അംഗീകരിച്ച ആനൽ പ്ലാൻ ഓഫ് ഓപ്പറേഷനിൽ  (ഭരണാനുമതി) പ്രകാരമുള്ള പ്രവൃത്തികൾ  മാത്രമാണ് അതാത് സാമ്പത്തിക വർഷത്തിൽ  ചെയ്യുവരുന്നത്. കേരള ഫോറസ്റ്റ് കോഡ് വാല്യം I  അദ്ധ്യായം 10-ൽ പ്രതിപാദിക്കുന്നത് പ്രകാരമാണ്  ഇത്തരം പ്രവൃത്തികൾ നടത്തിവരുന്നത്.</p>
(ഇ)	<p>സംസ്ഥാന ബജറ്റ് അനുബന്ധങ്ങളിൽ  നിർദ്ദേശിക്കുന്ന ഭരണാനുമതിയില്ലാത്ത  മരാമത്തുപണികൾ നിർവ്വഹിക്കുന്നതിന് വനം  വകുപ്പിന് ആനൽ പ്ലാൻ ഓഫ് ഓപ്പറേഷൻ  പ്രകാരം ബാധ്യതയില്ലായെങ്കിൽ അക്കാര്യം  എം.എൽ.എ.യെ ഉത്തരവുകൾ സഹിതം  രേഖാമൂലം അറിയിക്കുമോ; വിശദമാക്കാമോ;</p>	(ഇ)	<p>ആനൽ പ്ലാൻ ഓഫ് ഓപ്പറേഷനിൽ  ഉൾപ്പെടാത്തതും എന്നാൽ ബജറ്റ് പ്രകാരം  ഭരണാനുമതി ഇല്ലാത്ത മരാമത്തുപണികൾ  സർക്കാരിൽ നിന്നും ഭരണാനുമതി ലഭ്യമാക്കി  ആനൽ പ്ലാൻ ഓഫ് ഓപ്പറേഷൻ റിവൈസ്  ചെയ്ത് ഉൾപ്പെടുത്തി ചെയ്യാവുന്നതാണ്.</p>
(എഫ്)	<p>നിലമ്പൂർ മണ്ഡലത്തിലെ വനാതിർത്തികളിൽ</p>	(എഫ്)	<p>പ്രവൃത്തിക്ക് ഭരണാനുമതി ലഭ്യമാക്കുവാനും ഫണ്ട്</p>

വന്യമൃഗശല്യം തടയുന്നതിന് 2022-23 സാമ്പത്തിക വർഷത്തിൽ ഇരുപത് ശതമാനം തുക ധനവകുപ്പ് നീക്കിവെച്ചതും വനം വകുപ്പ് മുഖാന്തരം നിർവ്വഹിക്കേണ്ടതുമായ ഏക പ്രവൃത്തിയുടെ തുക 2023 മാർച്ച് 31-ന് ലാപ്സാകുന്ന പക്ഷം ആയതിന് ഉത്തരവാദികളായ ഉദ്യോഗസ്ഥർക്കെതിരെ നടപടി സ്വീകരിക്കുമോ; വിശദമാക്കാമോ?

ലാപ്സാക്കാതിരിക്കുവാനുള്ള നടപടികൾ വനംവകുപ്പ് സ്വീകരിച്ച് വരുന്നുണ്ട്.

സെക്ഷൻ ഓഫീസർ

Urgent

24

Principal Chief Conservator of Forests  
(Planning & Development)



Forest Headquarters,  
Vazhuthacaud,  
Thiruvananthapuram-14,  
Phone: Off: 0471 - 2529211  
E-mail: pccf-d.for@kerala.gov.in

P 6 - 234/2023

Dated: 12.01.2023

To

The Chief Conservator of Forests  
Eastern Circle, Palakkad.

Sir,

Sub: Kerala Forest Department- Departmental Working Group - Proposal for construction of Elephant Proof Trenches (stone pitched) at Various locations under Nilambur South Forest Division - reg

Ref: That office letter No. KFDEC/1971/2022/CCFEC/B5 dated 05/01/2023.

Attention is invited to the subject and reference cited. The proposal received as per reference has to be placed before the Departmental Working Group for the financial year 2022-2023 for obtaining necessary approval and Administrative Sanction. Hence you are requested to furnish urgently annexure I&II of proposal (copy enclosed).

Yours faithfully,

Encl: As said above.

*hiv*  
Principal Chief Conservator of Forests  
(Planning & Development)

*e-mailed  
(receipt PFC)*

File No.KFDEC/1804/2022-CCFEC/B6



**“ ഭരണഭാഷ മാതൃഭാഷ ”**

കെ.എഫ്.ഡി.സി/1804/2022 /ബി6.

ചീഫ് ഫോറസ്റ്റ് കൺസർവേറ്ററുടെ കാര്യാലയം  
നിക്കിപ്പ് വനം കസ്റ്റോഡിയൻ &  
ഇന്സ്പെൺ സർക്കിൾ , പാലക്കാട്  
ഇ-മെയിൽ ccf-ec.for@kerala.gov.in  
ഫോൺ 0491-255389  
തീയതി : 22/12/2022

പ്രേക്ഷകൻ

ചീഫ് ഫോറസ്റ്റ് കൺസർവേറ്റർ

സ്വീകർത്താവ്

പ്രിൻസിപ്പൽ ചീഫ് ഫോറസ്റ്റ് കൺസർവേറ്റർ  
( പി & ഡി), തിരുവനന്തപുരം

സർ,

- വിഷയം 2022-23 സാമ്പത്തിക വർഷത്തിൽ സംസ്ഥാന ബഡ്ജറ്റിൽ പ്രഖ്യാപിച്ച പ്രവൃത്തിക്ക് വനം വകുപ്പ് വഴി ഭരണാനുമതി നൽകുന്നത് സംബന്ധിച്ച്.
- സൂചന 1. നിലമ്പൂർ നോത്ത് ഡിവിഷണൽ ഫോറസ്റ്റ് ഓഫീസറുടെ 26/11/2022 തീയതിയിലെ ഡി-13539/22 നമ്പർ കത്ത്.
- 2..ബഹു.നിലമ്പൂർ നിയോജകമണ്ഡലം എം.എൽ.എ യുടെ 21/11/2022 തീയതിയിലെ 109/ഡി എഫ്.ഒ(എൻ)/22 എൻ.ബി.ആർ നമ്പർ കത്ത്.
- 3. ബഡ്ജറ്റ് എസ്റ്റിമേറ്റുകളുടെ അനുബന്ധം 2 (വാലും 2)

മേൽ വിഷയത്തിലേക്കും സൂചനയിലേക്കും അങ്ങയുടെ ശ്രദ്ധ ക്ഷണിക്കുന്നു. നിലമ്പൂർ നിയോജകമണ്ഡലത്തിലെ വനാതിർത്തികളിൽ വന്യമൃഗ ശല്യം തടയുന്നതിന് കരിങ്കല്ല് ഉപയോഗിച്ചുള്ള ട്രഞ്ച് നിർമ്മാണവും, റെയിൽ ഫെൻസിംഗ് സ്ഥാപിക്കലും എന്ന പ്രവൃത്തിക്ക് 10 കോടി ചെലവ് പ്രതീക്ഷിക്കുന്ന പദ്ധതിയുടെ 20% തുകയായ 2 കോടി രൂപ എസ്റ്റിമേറ്റിൽ വകയിരുത്തിയിട്ടുണ്ട് എന്ന് ബഹു നിലമ്പൂർ നിയോജകമണ്ഡലം എം.എൽ.എ 21/11/2022 ലെ കത്ത് പ്രകാരം നിലമ്പൂർ നോർത്ത് ഡിവിഷൻ ഓഫീസറെ അറിയിച്ചിട്ടുള്ളതായും, മേൽ പ്രവൃത്തിക്ക് ആവശ്യമായ തുക 5054-80-800-66 എന്ന

File No.KFDEC/1804/2022-CCFEC/B6

ശീർഷകത്തിൽ വകയിരുത്തിയിട്ടുണ്ട് എന്നും മൊത്തം അടങ്കലിന്റെ 20% തുക വകയിരുത്തിയിരിക്കുന്ന പ്രവൃത്തികളുടെ വിശദമായ എസ്റ്റിമേറ്റ് ബന്ധപ്പെട്ട വകുപ്പ് തയ്യാറാക്കി ഭരണാനുമതിക്കായി ഭരണവകുപ്പ് വഴി ധനവകുപ്പിനെ സമീപിക്കണമെന്നും, പ്രവൃത്തികൾക്കാവശ്യമായ ലംപ്സം വിഹിതം 5054-80-800-66 ശീർഷകത്തിലാണ് വകയിരുത്തിയിരിക്കുന്നത് എങ്കിലും 20% തുക നീക്കി വെച്ചിട്ടുള്ള പ്രവൃത്തികൾക്ക് അതത് വകുപ്പുകളുടെ ബന്ധപ്പെട്ട ശീർഷകത്തിൽ ധനവകുപ്പിന്റെ അനുമതിയോടെ ഭരണാനുമതി ഉത്തരവ് പുറപ്പെടുവിക്കാവുന്നതാണ് എന്നും ഇപ്രകാരമുള്ള പ്രവൃത്തികളുടെ ബില്ലുകൾ തീർപ്പാക്കുന്നതിനായി നടപ്പ് വർഷം ബന്ധപ്പെട്ട വകുപ്പ് ശീർഷകങ്ങളിൽ ആവശ്യമായി വരുന്ന തുക ഉചിതമാർഗ്ഗത്തിലൂടെ അനുവദിക്കുന്നതാണ് എന്നും സൂചന (2) കത്തിൽ ഉന്നയിച്ചിട്ടുണ്ട്. മേൽ പറഞ്ഞ ശീർഷകം വനം വകുപ്പിൽ കൈകാര്യത്തിലുള്ളതായി കാണുന്നില്ല എന്നും ഇക്കാര്യത്തിൽ തുടർ നടപടികൾക്കാവശ്യമായ മാർഗ്ഗ നിർദ്ദേശങ്ങൾ നൽകണമെന്നും ഡിവിഷണൽ ഫോറസ്റ്റ് ഓഫീസർ നിലമ്പൂർ നോർത്ത് സൂചന (1) പ്രകാരം അപേക്ഷിച്ചിട്ടുണ്ട്. (പകർപ്പ് ഉള്ളടക്കം ചെയ്യുന്നു)

2022-23 ലേക്കുള്ള വിശദമായ ബഡ്ജറ്റ് എസ്റ്റിമേറ്റുകളുടെ അനുബന്ധം 2- ൽ പൊതുമാമത്ത്, തദ്ദേശ സ്വയം ഭരണ വകുപ്പ്, ജലസേചനം, വിദ്യാഭ്യാസം, ആരോഗ്യം മുതലായ എല്ലാ സർക്കാർ വകുപ്പുകളുടെയും സ്ഥലം ഏറ്റെടുക്കൽ ഉൾപ്പെടെയുള്ള ഭരണാനുമതി ഇല്ലാത്ത പ്രവൃത്തികൾക്കാവശ്യമായ തുകയാണ് 5054-80-800-66 എന്ന ശീർഷകത്തിൽ വകയിരുത്തിയിരിക്കുന്നത് എന്നാൽ ഇത് 2022-23 വർഷത്തേക്കുള്ള വിശദമായ ബജറ്റ് എസ്റ്റിമേറ്റിൽ വകയിരുത്തിയിട്ടുള്ള തുകയുപരിയല്ല. മൊത്തം അടങ്കലിന്റെ 20% തുക വകയിരുത്തിയിരിക്കുന്ന പ്രവൃത്തികളുടെ വിശദമായ എസ്റ്റിമേറ്റ് ബന്ധപ്പെട്ട വകുപ്പ് തയ്യാറാക്കി ഭരണാനുമതിക്കായി ഭരണ വകുപ്പ് വഴി ധന വകുപ്പിനെ സമീപിക്കേണ്ടതാണ് എന്നും ഈ വാല്യത്തിലെ ഒരു പ്രവർത്തിക്കു പകരമായി മറ്റൊരു പ്രവൃത്തി ഉൾപ്പെടുത്തുന്നത് അനുവദിക്കില്ല എന്നും പ്രവർത്തികൾക്ക് ആവശ്യമായ ലംപ്സം വിഹിതം 5054-80-800-66 ശീർഷകത്തിലാണ് വകയിരുത്തിയിരിക്കുന്നതെങ്കിലും 20% തുക നീക്കിവെച്ചിട്ടുള്ള പ്രവർത്തികൾക്ക് അതത് വകുപ്പുകളുടെ ബന്ധപ്പെട്ട ശീർഷകത്തിൽ കീഴിൽ ധനവകുപ്പിന്റെ അനുമതിയോടെ ഭരണാനുമതി ഉത്തരവ് പുറപ്പെടുവിക്കാവുന്നതാണ് എന്നും ഇപ്രകാരമുള്ള പ്രവർത്തികളുടെ ബില്ലുകൾ തീർപ്പാക്കുന്നതിനായി നടപ്പ് വർഷം ബന്ധപ്പെട്ട വകുപ്പ് ശീർഷകങ്ങളിൽ ആവശ്യമായി വരുന്ന തുക ഉചിത മാഗത്തിലൂടെ അനുവദിക്കുന്നതാണ് എന്നും പറഞ്ഞിട്ടുണ്ട്. മേൽസാഹചര്യത്തിൽ ഇക്കാര്യത്തിൽ ഉചിതമായ മാർഗ്ഗ നിർദ്ദേശം നൽകണമെന്ന് അപേക്ഷിക്കുന്നു.

Signature valid

Digitally signed by  
VIJAYANATHAN K  
Date: 2023.09.23 13:24:56  
IST  
Reason: Approved

വിശ്വസ്യതയുടെ

ചീഫ് ഫോറസ്റ്റ് കൺസർവേറ്റർ &  
നികുപ്പ് വനം കസ്റ്റോഡിയൻ  
ഈസ്റ്റേൺ സർക്കിൾ, പാലക്കാട്.

പകർപ്പ്. നിലമ്പൂർ നോർത്ത്, ഡിവിഷണൽ ഫോറസ്റ്റ് ഓഫീസർക്ക് നൽകുന്നു.

352575(1)/2022/CCF,EASTERN CIRCLE,PKD

അശീൻകുമാർ.ടി. ഐ.എഫ്.എസ്,  
ഡിവിഷണൽ ഫോറസ്റ്റ് ഓഫീസർ,  
നിലമ്പൂർ നോർത്ത് ഡിവിഷൻ.

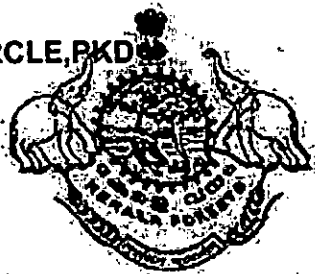

ഡിവിഷണൽ ഫോറസ്റ്റ് ഓഫീസറുടെ കാര്യാലയം,  
നിലമ്പൂർ നോർത്ത് ഡിവിഷൻ, നിലമ്പൂർ - 678 329  
ഫോൺ: 04951 220232.  
e-mail: [dfo-nlbrn.for@kerala.gov.in](mailto:dfo-nlbrn.for@kerala.gov.in)  
[dfo.nilamburorh@gmail.com](mailto:dfo.nilamburorh@gmail.com)

ഡി-13539/22

തീയതി : 26.11.2022

സീക്രട്ടറി

ചീഫ് ഫോറസ്റ്റ് കൺസർവേറ്റർ,  
ഈസ്റ്റേൺസർക്കിൾ, പാലക്കാട്.

സർ,

വിഷയം:- 2022-23 സാമ്പത്തിക വർഷത്തിൽ സംസ്ഥാനബഡ്ജറ്റിൽ പ്രഖ്യാപിച്ച പ്രവൃത്തിയ്ക്ക് വനംവകുപ്പ് വഴി ഭരണാനുമതി നൽകുന്നത്-സംബന്ധിച്ച്

സൂചന:- ബഹു: നിലമ്പൂർ നിയോജകമണ്ഡലം എം.എൽ.എയുടെ 21.11.22 ലെ 109/ഡി.എഫ്.ഒ (എൻ)/22 എൻ.ബി.ആർ നമ്പർ കത്ത്.

സൂചനയിലേക്ക് അങ്ങയുടെ ശ്രദ്ധ സവിനയം ക്ഷണിയ്ക്കുന്നു. നിലമ്പൂർ നിയോജക മണ്ഡലത്തിലെ വനാതിർത്തികളിൽ വൃന്ദമൃഗശല്യം തടയുന്നതിന് കരിങ്കല്ല് ഉപയോഗിച്ചുള്ള ട്രഞ്ച് നിർമ്മാണവും, റയിൽ ഫെൻസിംഗ് സ്ഥാപിക്കലും എന്ന പ്രവൃത്തിയ്ക്ക് 10 കോടി ചെലവ് പ്രതീക്ഷിയ്ക്കുന്ന പദ്ധതിയുടെ 20% തുകയായ 2 കോടി രൂപ എസ്റ്റിമേറ്റിൽ വകയിരുത്തിയിട്ടുണ്ട് എന്ന് ബഹു: നിലമ്പൂർ നിയോജകമണ്ഡലം എം.എൽ.എ 21.11.2022 ലെ കത്ത് പ്രകാരം ഈ ഓഫീസിൽ അറിയിച്ചിട്ടുണ്ട്. ബഹു: എം.എൽ.എ സൂചന പ്രകാരം അയച്ചു തന്ന കത്തിന്റെ പകർപ്പ് ഇതോടൊപ്പം ഉള്ളടക്കം ചെയ്യുന്നു. മേൽ പ്രവൃത്തിയ്ക്ക് ആവശ്യമായ തുക 5054-80-800-66 എന്ന ശീർഷകത്തിൽ വകയിരുത്തിയിരിക്കുന്നു എന്നും മൊത്തം അടങ്കലിന്റെ 20% തുക വകയിരുത്തിയിരിയ്ക്കുന്ന പ്രവൃത്തികളുടെ വിശദമായ എസ്റ്റിമേറ്റ് ബന്ധപ്പെട്ട വകുപ്പ് തയ്യാറാക്കി ഭരണാനുമതിയ്ക്കായി ഭരണവകുപ്പ് വഴി ധനവകുപ്പിനെ സമീപിയ്ക്കണമെന്നും, പ്രവൃത്തികൾക്കാവശ്യമായ ലപ്സം വിഹിതം 5054-80-800-66 ശീർഷകത്തിലാണ് വകയിരുത്തിയിരിയ്ക്കുന്നത് എങ്കിലും 20% തുക നീക്കി വെച്ചിട്ടുള്ള പ്രവൃത്തികൾക്ക് അതത് വകുപ്പുകളുടെ ബന്ധപ്പെട്ട ശീർഷകത്തിൽ കീഴിൽ ധനവകുപ്പിന്റെ അനുമതിയോടെ ഭരണാനുമതി ഉത്തരവ് പുറപ്പെടുവിയ്ക്കാവുന്നതാണ്. എന്നും ഇപ്രകാരമുള്ള പ്രവൃത്തികളുടെ ബില്ലുകൾ തീർപ്പാക്കുന്നതിനായി നടപ്പ് വർഷം ബന്ധപ്പെട്ട വകുപ്പ് ശീർഷകങ്ങളിൽ ആവശ്യമായി വരുന്ന തുക ഉചിതമാർഗ്ഗത്തിലൂടെ അനുവദിയ്ക്കുന്നതാണ് എന്നും സൂചനകത്തിൽ ഉന്നയിച്ചിട്ടുണ്ട്. മേൽ പറഞ്ഞ ശീർഷകം വനം വകുപ്പിൽ കൈകാര്യത്തി

352575(1)/2022/CCF,EASTERN CIRCLE,PKD

ലുള്ളതായി കാണുന്നില്ല. ആയതിനാൽ ഇക്കാര്യത്തിൽ തുടർ നടപടികൾക്കാവശ്യമായ മാർഗ്ഗ നിർദ്ദേശങ്ങൾ നൽകണമെന്ന് സവിനയം അപേക്ഷിച്ചു കൊള്ളുന്നു.

വിശ്വസ്തതയോടെ,

*[Handwritten Signature]*  
ഡിവിഷണൽ ഫോറസ്റ്റോഫീസർ  
നിലമ്പൂർ നോർത്ത് ഡിവിഷൻ.

ഉള്ളടക്കം: ബഹു എം.എൽ.എയുടെ 21.11.22 ലെ കത്തിന്റെ പകർപ്പ്.



352575(1)/2022/GCF, EASTERN CIRCLE, PKD

P. V. ANVAR  
(NILAMBUR)

MEMBER  
KERALA LEGISLATIVE ASSEMBLY

OFFICE  
M. L. A. CAMP OFFICE  
MAIN ROAD, NILAMBUR  
MALAPPURAM (DT.)  
PIN-679 329

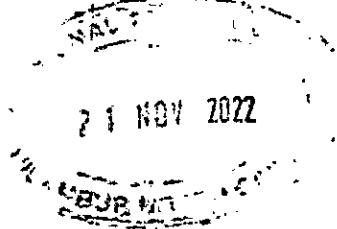

PHONE :  
OFFICE : 04931-224466  
0471-2512339  
MOBILE : 09447060901  
FAX : 04931-224488

NEYYAR BLOCK-1D,  
M. L. A. HOSTEL,  
THIRUVANANTHAPURAM

E-mail : pvanwar@niyamasabha.nic.in  
mtanilambur@gmail.com

Website : www.pvanvar.com  
നിലമ്പൂർ

CAMP.....21/11/2022  
DATE.....

Ref. No.: 109/DFO(N)/22/NBR

ഡിവിഷണൽ ഫോറസ്റ്റ് ഓഫീസർ  
നിലമ്പൂർ (നോർത്ത്) ഡിവിഷൻ

പ്രിയ ഡി.എഫ്.ഓ.,

*[Handwritten signature]*

വിഷയം : 2022-23 വർഷത്തെ സംസ്ഥാന ബജറ്റിൽ പ്രഖ്യാപിച്ച പ്രവൃത്തിയ്ക്ക് വനം വകുപ്പ് വഴി ഭരണാനുമതി ലഭ്യമാക്കുന്നത് - സംബന്ധിച്ച്

*[Handwritten signature]*

സൂചന : 2022-23-ലേക്കുള്ള വിശദമായ ബജറ്റ് എസ്റ്റിമേറ്റുകളുടെ അനുബന്ധം II, വാല്യം II (ഭരണാനുമതിയില്ലാത്ത മരാമത്തുപണികൾ)

\*\*\*\*\*

2022-23 വർഷത്തേക്കുള്ള വിശദമായ ബജറ്റ് എസ്റ്റിമേറ്റുകളുടെ അനുബന്ധം II ൽ വാല്യം II (ഭരണാനുമതിയില്ലാത്ത മരാമത്തുപണികൾ) -ൽ പേജ് നമ്പർ 6, ക്രമ നമ്പർ 118 ആയി രേഖപ്പെടുത്തിയ പ്രവൃത്തിയാണ് നിലമ്പൂർ നിയോജകമണ്ഡലത്തിലെ വനാതിർത്തികളിൽ വന്യമൃഗശല്യം തടയുന്നതിന് കരിങ്കല്ല്പയോഗിച്ചുള്ള ഭൂമ്പ് നിർമ്മാണവും റെയിൽ ഫെൻസിംഗ് സ്ഥാപിക്കലും എന്ന പദ്ധതി 10 കോടി രൂപ ചെലവു പ്രതീക്ഷിക്കുന്ന പദ്ധതിയുടെ ഇരുപത് ശതമാനം തുകയായ 2 കോടി രൂപ എസ്റ്റിമേറ്റിൽ വകയിരുത്തിയിട്ടുണ്ട്. മൊത്തം അടങ്കലിന്റെ 20 ശതമാനം തുക നീക്കിവെച്ച പ്രവൃത്തികളുടെ വിശദമായ എസ്റ്റിമേറ്റ് ബന്ധപ്പെട്ട വകുപ്പുകൾ തയ്യാറാക്കി ഭരണാനുമതിക്കായ ഭരണ വകുപ്പ് വഴി ധനവകുപ്പിനെ സമീപിക്കണമെന്നാണ് ബജറ്റ് നിർദ്ദേശങ്ങളിലുള്ളത്. പ്രവൃത്തിക്കാവശ്യമായ തുക 5054-80-800-66 എന്ന ശീർ

352575(1)/2022/CCF,EASTERN CIRCLE,PKD

**P. V. ANVAR**  
 (NILAMBUR)  
 MEMBER  
 KERALA LEGISLATIVE ASSEMBLY  
 OFFICE  
 M. L. A. CAMP OFFICE  
 MAIN ROAD, NILAMBUR  
 MALAPPURAM (DT.)  
 PIN-679 329



PHONE :  
 Office : 04931-224466  
 0471-2512339  
 MOBILE : 09447060901  
 Fax : 04931-224488  
 NEYYAR BLOCK-1D,  
 M. L. A. HOSTEL,  
 THIRUVANANTHAPURAM  
 E-mail : pvanwar@nityamasabha.nic.in  
 mlamilambur@gmail.com  
 Website : www.pvanvar.com

CAMP.....  
 DATE.....

- 2 -

ഷകത്തിൽ വകയിരുത്തിയിട്ടുണ്ട്. ഇരുപത് ശതമാനം തുക നീക്കിവെച്ചിട്ടുള്ള പ്രവൃത്തികൾക്ക് അതത് വകുപ്പുകളുടെ ബന്ധപ്പെട്ട ശീർഷകത്തിൻ കീഴിൽ ധനവകുപ്പിന്റെ അനുമതിയോടെ നടപ്പു വർഷം തന്നെ ഭരണാനുമതി ഉത്തരവ് പുറപ്പെടുവിക്കുകയാണ് പതിവ്. ഇതിനാവശ്യമായ തുക ധന വകുപ്പ് ഉചിത മാർഗത്തിലൂടെ അനുവദിക്കുന്നതുമാണ്.

നിലമ്പൂർ നിയോജകമണ്ഡലത്തിൽ കഴിഞ്ഞ സാമ്പത്തിക വർഷം ഇരുപത് ശതമാനം വകയിരുത്തിയ ഏക പ്രവൃത്തിയും ഇതാണ്. 2019-20 സാമ്പത്തിക വർഷവും ഇതുപോലെ 10 കോടി രൂപ ഇതേ ഇനത്തിൽ വകയിരുത്തിയിരുന്നെങ്കിലും വനം വകുപ്പ് തുടർനടപടികൾ സമയബന്ധിതമായി സ്വീകരിക്കാതിരുന്നതിനാൽ തുക അസാധ്യമാകുകയാണുണ്ടായത്. ആയതിനാൽ, നിലമ്പൂർ നോർത്ത് ഡിവിഷനു കീഴിലുള്ള വന്യമൃഗശല്യം രൂക്ഷമായ പ്രദേശങ്ങൾ കണ്ടെത്തി, മേൽ പ്രവൃത്തിയുടെ ഭാഗമായി കരിങ്കൽ ഉപയോഗിച്ച് ട്രഞ്ച് നിർമ്മാണമോ റെയിൽ ഫെൻസിംഗോ ഏതാണോ അനുയോജ്യമായത് സ്ഥാപിക്കുന്നതിന്, നിയോജകമണ്ഡലത്തിനുള്ള മൊത്തം അടങ്കൽ തുകയായ 10 കോടിയിൽ, 6 കോടി രൂപയിൽ കവിയാത്ത വിധത്തിൽ, വിശദമായ എസ്റ്റിമേറ്റ് തയ്യാറാക്കി ഉചിത മാർഗ്ഗം സമർപ്പിച്ച് നടപ്പുസാമ്പത്തിക വർഷം തന്നെ ഭരണാനുമതി ലഭ്യമാക്കുന്നതിന് തുടർനടപടികൾ അടിയന്തിരമായ സ്വീകരിക്കണമെന്ന് താല്പര്യപ്പെടുന്നു.

വിശ്വാസപൂർവ്വം,



(പി.വി. അന്വർ)  
**P.V. ANVAR**  
 MEMBER (NILAMBUR)  
 KERALA LEGISLATIVE ASSEMBLY

352575(1)/2022/CCF,EASTERN CIRCLE,PKD



കേരള സർക്കാർ

2022-23-ലേക്കുള്ള

വിശദമായ

ബഡ്ജറ്റ് എസ്റ്റിമേറ്റുകളുടെ

അനുബന്ധം II

(മരാമത്തുപണികളുടെ വിശദവിവരങ്ങൾ)

വാല്യം II

(ഭരണാനുമതിയില്ലാത്ത മരാമത്തുപണികൾ)

സർക്കാർ പ്രസ്തുതങ്ങളുടെ സുപ്രാബന്ധിതാൽ തിരുവനന്തപുരം ഗവൺമെന്റ് സെൻട്രൽ പ്രിന്റിംഗ് അപ്പാർട്ട്‌മെന്റ്-2022

352575(1)/2022/CCF,EASTERN CIRCLE,PKD

അവതരണക്കുറിപ്പ്

പൊതുമരാമത്ത്, തദ്ദേശ സ്വയംഭരണ വകുപ്പ്, ജലസേചനം, വിദ്യാഭ്യാസം, ആരോഗ്യം മുതലായ എല്ലാ സർക്കാർ വകുപ്പുകളുടെയും സ്ഥലം ഏറ്റെടുക്കൽ ഉൾപ്പെടെയുള്ള ഭരണാനുമതിയില്ലാത്ത പ്രവൃത്തികളാണ് ഈ വാല്യത്തിൽ ചേർത്തിട്ടുള്ളത്. ഈ പ്രവൃത്തികൾക്ക് ആവശ്യമായ തുക 5054-80-800-66 എന്ന ശീർഷകത്തിൽ വകയിരുത്തിയിരിക്കുന്നു. എന്നാൽ ഇത് 2022-23 വർഷത്തേക്കുള്ള വിശദമായ ബജറ്റ് എസ്റ്റിമേറ്റിൽ വകയിരുത്തിയിട്ടുള്ള തുകയ്ക്കുപരിയല്ല. മൊത്തം അടങ്കലിന്റെ ഇരുപതു ശതമാനം തുക വകയിരുത്തിയിരിക്കുന്ന പ്രവൃത്തികളുടെ വിശദമായ എസ്റ്റിമേറ്റ് ബന്ധപ്പെട്ട വകുപ്പ് തയ്യാറാക്കി ഭരണാനുമതിയ്ക്കായി ഭരണ വകുപ്പ് വഴി ധന വകുപ്പിനെ സമീപിക്കേണ്ടതാണ്.

ഈ വാല്യത്തിലെ ഒരു പ്രവൃത്തിക്ക് പകരമായി മറ്റൊരു പ്രവൃത്തി ഉൾപ്പെടുത്തുന്നത് അനുവദനീയമല്ല. പ്രവൃത്തികൾക്ക് ആവശ്യമായ ലംപ്സം വിഹിതം 5054-80-800-66 ശീർഷകത്തിലാണ് വകയിരുത്തിയിരിക്കുന്നതെങ്കിലും ഇരുപത് ശതമാനം തുക നീക്കിവച്ചിട്ടുള്ള പ്രവൃത്തികൾക്ക് അതത് വകുപ്പുകളുടെ ബന്ധപ്പെട്ട ശീർഷകത്തിൻ കീഴിൽ ധന വകുപ്പിന്റെ അനുമതിയോടെ ഭരണാനുമതി ഉത്തരവ് പുറപ്പെടുവിക്കാവുന്നതാണ്. ഇപ്രകാരമുള്ള പ്രവൃത്തികളുടെ ബില്ലുകൾ തീർപ്പാക്കുന്നതിനായി നടപ്പ് വർഷം ബന്ധപ്പെട്ട വകുപ്പ് ശീർഷകങ്ങളിൽ ആവശ്യമായി വരുന്ന തുക ഉചിത മാർഗത്തിലൂടെ അനുവദിക്കുന്നതാണ്.

352575(1)/2022/CCF, EASTERN CIRCLE, PKD

(1)	(2)	(3)	(4)	(5)
102	ഹരിപ്പാട് താലൂക്ക് ആശുപത്രിക്ക് ഡയാലിസിസ് യൂണിറ്റിന് കെട്ടിടനിർമ്മാണം, പുതിയ മോർച്ചറി, എസി.വ. ചേർന്ന പുതിയ ബ്ലോക്ക്	പൊതുമരാമത്ത്	3000	100
103	ചവറ ക്യാമ്പോളിന് പുതിയ കെട്ടിടം	പൊതുമരാമത്ത്	300	100
104	വടുതല ചിറ്റൂർ റോഡിന്റേയും ചിറ്റൂർ ചേർമ്മത്തുരുത്തി റോഡിന്റേയും വികസനം	പൊതുമരാമത്ത്	30000	100
105	കൂട്ടിലക്കടവ് - കരിമ്പുഴ - മണ്ണമ്പറ്റ - കടമ്പഴിപ്പുറം - കടമ്പുർ റോഡ്	പൊതുമരാമത്ത്	300	100
106	ഇലവിഴാപ്പുഞ്ചിറയിൽ സിനി സ്റ്റുഡിയോയും ഗസ്റ്റ് ഹൗസും	സാംസ്കാരികം	800	100
107	ചോറ്റി - പുത്തൻമുക്ക് റോഡ് ബി.എം. & ബി.സി. നിലവാരത്തിൽ റി.ടാറിങ്	പൊതുമരാമത്ത്	1700	100
108	കോട്ടോം കടവ് പാലം	പൊതുമരാമത്ത്	1000	100
109	കണ്ണപ്പുരം ബ്രിഡ്ജ് - സിത്തൂർസി റോഡ് BM & BC ചെയ്യുന്നതിന്	പൊതുമരാമത്ത്	200	100
110	അരുവിക്കര വനിതാ വരുമാനദായക വ്യവസായ യൂണിറ്റ്	വ്യവസായം	2000	100
111	പറപ്പുക്കര പഞ്ചായത്ത് കമ്മ്യൂണിറ്റി ഹാൾ നിർമ്മാണം	തദ്ദേശസ്വയംഭരണം	300	100
112	കോട്ടായി സബ് മേജിസ്ട്രേറ്റ് ഓഫീസ് കെട്ടിടം	പൊതുമരാമത്ത്	300	100
113	കണ്ടൽപ്പുര കാടമ്പുഴ വട്ടപ്പുറം റോഡ് (Km. 0/000 to Km 3/100) ബി.എം. & ബി.സി. ചെയ്ത് അഭിവൃദ്ധിപ്പെടുത്തൽ	പൊതുമരാമത്ത്	400	100
114	കൂട്ടത്തുംപൊയിൽ - ചെലപ്പം റോഡ് നവീകരണം - BM & BC	പൊതുമരാമത്ത്	100	100
115	കുന്നൂ - കോട്ടപ്പുറം പാലം നിർമ്മാണം - കുന്നൂകര, കരുമാല്ലൂർ പഞ്ചായത്തുകൾ	പൊതുമരാമത്ത്	3000	100
116	പുറക്കണ്ണി-പേരുർകാനായി -നരിക്കോം വള്ളി റോഡ് BM & BC ചെയ്യുന്നതിന് (Km 7/500 to 9/000)	പൊതുമരാമത്ത്	200	100
117	കോഴിക്കോട് സൗത്ത് ജില്ലാ ടി.ബി. ക്ലിനിക്കിന് രോഗികൾക്ക് കെട്ടിട നിർമ്മാണം	ആരോഗ്യം	300	100
118	നിലമ്പൂർ നിയോജകമണ്ഡലത്തിലെ വനാതിർത്തികളിൽ വന്യമൃഗശല്യം തടയുന്നതിന് കരിങ്കല്ല്പയോഗിച്ചുള്ള ഭ്രഞ്ച് നിർമ്മാണവും ഒറിയിൽ ഫെൻസിംഗ് സ്ഥാപിക്കലും	വനം	1000	20,000,000
119	മണ്ണാർക്കോട് ഹോസ്റ്റൽ വി.ഐ.കിഴിയിൽ വന്യ ജീവി ശല്യമുള്ള പ്രദേശങ്ങളിൽ ഊർജ്ജ വകുപ്പ് വേലി നിർമ്മാണം	വനം	500	100
120	മാനസി കർവല്ലൂരിൽ നേരിടുന്ന കൂട്ടികൾക്ക് പുനരധിവാസ കേന്ദ്രനിർമ്മാണം, ഓട്ടോകാസ്റ്റിന് സമീപം	സാമൂഹ്യനീതി	200	4,000,000
121	ചൊർണ്ണൂർ നഗരസഭയിലെ ചൊർണ്ണൂർ - വാടാനംകുറിശ്ശി റോഡ്	തദ്ദേശസ്വയംഭരണം	200	100
122	ബാലുശ്ശേരി കുറുംപൊയിൽ - വയലട - തലയാട് റോഡ്	പൊതുമരാമത്ത്	800	100

തൊഴിലുറപ്പ് 5

**P. V. ANVAR**  
 NILAMBUR  
 MEMBER  
 THIRUVANANTHAPURAM ASSEMBLY  
 OFFICE  
 M. L. A. CAMP OFFICE  
 MAIN ROAD, NILAMBUR  
 MALAPPUZHAM (DT)  
 PIN-679 329



PHONE  
 OFFICE : 04951-224466  
 0471-2512339  
 04951-224488  
 04951-224488  
 NEYYAR BRACK-ID.  
 M. L. A. HOSTEL,  
 THIRUVANANTHAPURAM  
 E-mail : pvanwar@nyumasabha.nic.in  
 nilanilambur@gmail.com  
 Website : www.pvanvar.com

Ref. No.: 110/DFO(S)/22/NBR

CAMP: 27/11/2022  
 DATE:

ഡിവിഷണൽ ഫോറസ്റ്റ് ഓഫീസർ  
 നിലമ്പൂർ (സൗത്ത്) ഡിവിഷൻ  
 പ്രിയ ഡി.എഫ്.ഒ.,

വിഷയം : 2022-23 വർഷത്തെ സംസ്ഥാന ബജറ്റിൽ പ്രഖ്യാപിച്ച പ്രവൃത്തിക്കിടവനം വകുപ്പ് വഴി ഭരണാനുമതി ലഭ്യമാക്കുന്നത് - സംബന്ധിച്ച

സൂചന : 2022-23 ലേക്കുള്ള വിശദമായ ബജറ്റ് എസ്റ്റിമേറ്റുകളുടെ അനുബന്ധം II, വാല്യം II (ഭരണാനുമതിയില്ലാത്ത മരാമത്തുപണികൾ)

2022-23 വർഷത്തേക്കുള്ള വിശദമായ ബജറ്റ് എസ്റ്റിമേറ്റുകളുടെ അനുബന്ധം II-ൽ വാല്യം II (ഭരണാനുമതിയില്ലാത്ത മരാമത്തുപണികൾ) -ൽ പേജ് നമ്പർ 6, ക്രമ നമ്പർ 118 ആയി രേഖപ്പെടുത്തിയ പ്രവൃത്തിയാണ് നിലമ്പൂർ തിരയാങ്കര ഡെപ്യൂട്ടി ഡിവിഷൻ പ്രദേശങ്ങളിൽ വനവകുപ്പിന്റെ തുറന്നതിന കരിങ്കല്ല്പയോഗിച്ചുള്ള ഭൂമി നിർമ്മാണവും റെയിൽ ഹെൽസിംഗ് സ്ഥാപിക്കലും എന്ന പദ്ധതി, 10 കോടി രൂപ ചെലവു പ്രതീക്ഷിക്കുന്ന പദ്ധതിയുടെ ഇരുപതു ശതമാനം തുകയായ 2 കോടി രൂപ എസ്റ്റിമേറ്റിൽ വകയിരുത്തിയിട്ടുണ്ട്. മൊത്തം അടങ്കലിന്റെ 20 ശതമാനം തുക നിക്ഷേപിച്ച പ്രവൃത്തികളുടെ വിശദമായ എസ്റ്റിമേറ്റ്, ബന്ധപ്പെട്ട വകുപ്പുകൾ തയ്യാറാക്കി ഭരണാനുമതിക്കായ ഭരണ വകുപ്പ് വഴി ധനവകുപ്പിനെ സമീപിക്കണമെന്നാണ് ബജറ്റ് നിർദ്ദേശങ്ങളിലുള്ളത്. പ്രവൃത്തിക്കാവശ്യമായ തുക 5054-80-800-66 എന്ന ശീർ

**P. ANVAR**  
 MEMBER  
 ADDRESS  
 OFFICE  
 M. L. A. COMPOUND  
 MAIN ROAD, NILAMBUR  
 MALAPPUZHAM  
 PIN-689 329

PHONE  
 0471-224466  
 0471-224239  
 0471-224231  
 FAX 0471-224465  
 NYSVAR BLOCK HD,  
 M. L. A. HOUSE  
 THIRUVANANTHAPURAM  
 E-mail pvanvar@nyasabha.nic.in  
 nlanilambur@rediffmail.com  
 Website : www.pvanvar.com

CAMP.....  
 DATE.....

- 2 -

ഷകത്തിൽ വകയിരുത്തിയിട്ടുണ്ട്. ഇരുപത് ശതമാനം തുക നീക്കിവെച്ചിട്ടുള്ള പ്രവൃത്തികൾക്ക് അതത് വകുപ്പുകളുടെ ബന്ധപ്പെട്ട ശീർഷകത്തിൽ കീഴിൽ ധനവകുപ്പിന്റെ അനുമതിയോടെ നടപ്പു വർഷം തന്നെ ഭരണാനുമതി ഉത്തരവ് പുറപ്പെടുവിക്കുകയാണ്. പതിവ് ഇതിനാവശ്യമായ തുക ധനവകുപ്പ് ഉചിത മാർഗ്ഗത്തിലൂടെ അനുവദിക്കുന്നതുമാണ്.

നിലമ്പൂർ നിയോജകമണ്ഡലത്തിൽ കഴിഞ്ഞ സാമ്പത്തിക വർഷം ഇരുപത് ശതമാനം വകയിരുത്തിയ ഏക പ്രവൃത്തിയും ഇതാണ്. 2019-20 സാമ്പത്തിക വർഷവും ഇതുപോലെ 10 കോടി രൂപ ഇതേ ഇനത്തിൽ വകയിരുത്തിയിരുന്നെങ്കിലും വനം വകുപ്പ് തുടർനടപടികൾ സമയബന്ധിതമായി സ്വീകരിക്കാതിരുന്നതിനാൽ തുക അസാധ്യമാകുകയാണുണ്ടായത്. ആയതിനാൽ, നിലമ്പൂർ സൗത്ത് ഡിവിഷൻ കീഴിലുള്ള വന്യമൃഗശല്യം രൂക്ഷമായ പ്രദേശങ്ങൾ കണ്ടെത്തി, മേൽ പ്രവൃത്തിയുടെ ഭാഗമായി കരിങ്കൽ ഉപയോഗിച്ച് ട്രബിനിർമ്മാണമോ റെയിൽ ഫെൻസിംഗോ ഏതാണോ അനുയോജ്യമായത് സ്ഥാപിക്കുന്നതിന്, നിയോജകമണ്ഡലത്തിനുള്ള മൊത്തം അടങ്കൽ തുകയായ 10 കോടിയിൽ, 4 കോടി രൂപയിൽ കവിയാത്ത വിധത്തിൽ, വിശദമായ എസ്റ്റിമേറ്റ് തയ്യാറാക്കി ഉചിത മാർഗ്ഗം സമർപ്പിച്ച് നടപ്പുസാമ്പത്തിക വർഷം തന്നെ ഭരണാനുമതി ലഭ്യമാക്കുന്നതിന് തുടർ നടപടികൾ അടിയന്തിരമായ സ്വീകരിക്കണമെന്ന താല്പര്യപ്പെടുന്നു.

വിശ്വാസപൂർവ്വം

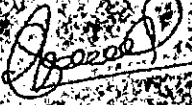

  
**(പി. അന്വർ)**  
 MEMBER (NILAMBUR)  
 KERALA LEGISLATIVE ASSEMBLY

8



POTAMONDINWO-2

Preveen P.  
Divisional Forest Officer &  
Wildlife Warden

Office of the Divisional Forest Officer,  
Nilambur South Division &  
Wildlife Warden,  
Karimpuzha Wildlife Sanctuary  
Nilambur -679 329  
☎ Office: 04931 220392  
[dfo-nlbrs.for@kerala.gov.in](mailto:dfo-nlbrs.for@kerala.gov.in)  
[dfonilambuisouth@gmail.com](mailto:dfonilambuisouth@gmail.com)

D-8477/2022

Dated: 09-12-2022

Chief Conservator of Forests,  
Eastern Circle, Palakkad

Sir,

Sub: Submission of proposal for construction of elephant proof trench (stone pitched) in various locations in Karulai Range in Nilambur South Division- reg.

Ref: Letter No. 110 dt 21/11/2022 received from Sri. P.V. Anwar, MLA, Nilambur, LAC

Kind attention is invited to the above subject. It has been informed by Sri. P.V. Anwar, MLA, Nilambur LAC that Rs 10 Crore has been earmarked for the work Construction of Stone pitched Trench/ Rail fencing along the boundary of forests in Nilambur LAC for reducing human animal conflict under Sl no 188 (Page No 6) of Annexure II, Vol- II (Civil works without administrative sanction) of detailed budget estimates for the year 2022-23. He has also informed that 20% of the amount i.e. 2 Crores has been allotted for the work under BH 5054-80-800-66. He has requested this office to prepare and submit estimate to the tune of 4 crores for the above work in order to obtain administrative sanction from Finance Department. A copy of the Letter from MLA and relevant page of the Budget estimates for the year 2022-23 is enclosed for reference. Accordingly, field inspection was

2



7

conducted in various areas of Karulai range which comes under Nilambur LAC and locations suitable for the above work was identified. Rail fencing was found unsuitable for the area as soil is loose alluvial in nature. 3 locations suitable for stone-pitched elephant proof trench were identified along the forest boundary in Padukka Forest Station of Karulai Range. Detailed proposal and estimate for the work is enclosed. It is requested that necessary steps may be taken to obtain administrative sanction for the work.

Encl: as above

Yours faithfully,

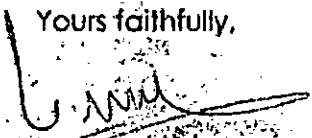
  
Divisional Forest Officer,  
Nilambur South Division &  
Wildlife Warden  
Kannupuzha Wildlife Sanctuary.

Copy to Sri. P.V. Anwar, MLA, Nilambur LAC for favour of information.

PRICE

EST NO:2022/23439

**Construction of Elephant proof Trenches (stone pitched) in various locations along the forest boundary from Kallenthodu to Poolakkappara under Padukka Forest Station of Karulai Range under Nilambur South Division, during 2022-23**

**Detailed Estimate**

(Dsr year, 2018, Cost Index Applied for this estimate is 36.44%)

Sl No	Description	No	L	B	D	CF	Quantity	Remark
<b>1 Trench works including stone pitching on sides, top belt etc..</b>								
1	2.31 Clearing jungle including uprooting of rank vegetation, grass, brush wood, trees and saplings of girth up to 30 cm measured at a height of 1 m above ground level and removal of rubbish up to a distance of 50 m outside the periphery of the area cleared							
	area clearing							
		1	3250.000	5.000			16250.000	
							Total Quantity	16250.000 sqm
							Total Deducted Quantity	0.000 sqm
							Net Total Quantity	16250.000 sqm
							Say 16250.000 sqm @ Rs 14.87 / sqm	<b>Rs 241637.50</b>
2	2.6.1 Earth work in excavation by mechanical means (Hydraulic excavator)/manual means over areas (exceeding 30 cm in depth, 1.5 m in width as well as 10 sqm on plan) including disposal of excavated earth, lead up to 50 m and lift up to 1.5 m, disposed earth to be levelled and neatly dressed. All kinds of soil							
		1	3250.000	(3.00+2.00) √2	2.500		20312.500	
							Total Quantity	20312.500 cum
							Total Deducted Quantity	0.000 cum
							Net Total Quantity	20312.500 cum
							Say 20312.500 cum @ Rs 215.37 / cum	<b>Rs 4374703.13</b>
3	60.7.1 DRY RUBBLE MASONRY - Dry rubble without concrete leveling course masonry with good quality blasted rubble including packing to compactness to lines and levels cost and conveyance of all materials labour charges etc. complete as per direction of Departmental officers at site							
	side protection of trench							
		2	3250.000	0.450	2.400		7020.000	
							Total Quantity	7020.000 cum
							Total Deducted Quantity	0.000 cum
							Net Total Quantity	7020.000 cum

PRICE

EST NO.2022/23439

	Say 7020.000 cum @ Rs 3513.38 / cum					Rs 24663927.60
4	5.1.2 Providing and laying in position specified grade of reinforced cement concrete, excluding the cost of centering, shuttering, finishing and reinforcement - All work up to plinth level: 1:1.5:3 (1 cement 1.5 coarse sand :3 graded stone aggregate 20 mm nominal size					
	top belt					
	top belt over DRM	2	3250.000	0.450	0.100	292.500
	Total Quantity					292.500 cum
	Total Deducted Quantity					0.000 cum
	Net Total Quantity					292.500 cum
	Say 292.500 cum @ Rs 9142.09 / cum :					Rs 2674061.33
5	5.22.6 Steel reinforcement for R.C.C work including straightening, cutting, bending, placing in position and binding all complete upto plinth level Thermo - Mechanically Treated bars of grade Fe-500D or more					
	reinforcement					
	long 8 mm TMT	2'3	3250.000	0.395		7702.500
	cross 8 mm TMT	2'1200	0.400	0.395		4044.801
	Total Quantity					11747.301 kilogram
	Total Deducted Quantity					0.000 kilogram
	Net Total Quantity					11747.301 kilogram
	Say 11747.301 kilogram @ Rs 9832 / kilogram					Rs 1162043.01
6	6.9.1 Centering and shuttering including strutting, etc. and removal of form for Foundations, footings, bases of columns, etc for mass concrete					
	centering of top belt					
	top belt over DRM	2'2	3250.000		0.100	1300.000
	Total Quantity					1300.000 sqm
	Total Deducted Quantity					0.000 sqm
	Net Total Quantity					1300.000 sqm
	Say 1300.000 sqm @ Rs 337.42 / sqm					Rs 438646.00
7	10.2 Structural steel work riveted, bolted or welded in built up sections, trusses and framed work, including cutting, hoisting, fixing in position and applying a priming coat of approved steel primer all complete.					
	entry rail removable					
		300				300.000
	Total Quantity					300.000 kg

PRICE

EST NO:2022/23439

							Total Deducted Quantity		0.000 kg
							Net Total Quantity		300.000 kg
							Say 300.000 kg @ Rs 120.54 / kg		Rs 36162.00
Sl No	Description	No	L	B	D	CF	Quantity	Remark	
<b>2 Provisions for unforeseen if any</b>									
Lump-Sum Total							Rs 10000.00		
Provision for GST payments (in %) @							18.0%		
Amount reserved for GST payments							6048212.50		
Total							39649393.50		
Lumpsum for round off							608.50		
TOTAL							Rs 39650000.00		
Rounded Total							Rs 3,96,50,000		
Rupees Three Core Ninety Six Lakh Fifty Thousand Only									

(Cost Index Applied for this estimate is 36.44%)

PRICE

*Handwritten signature*

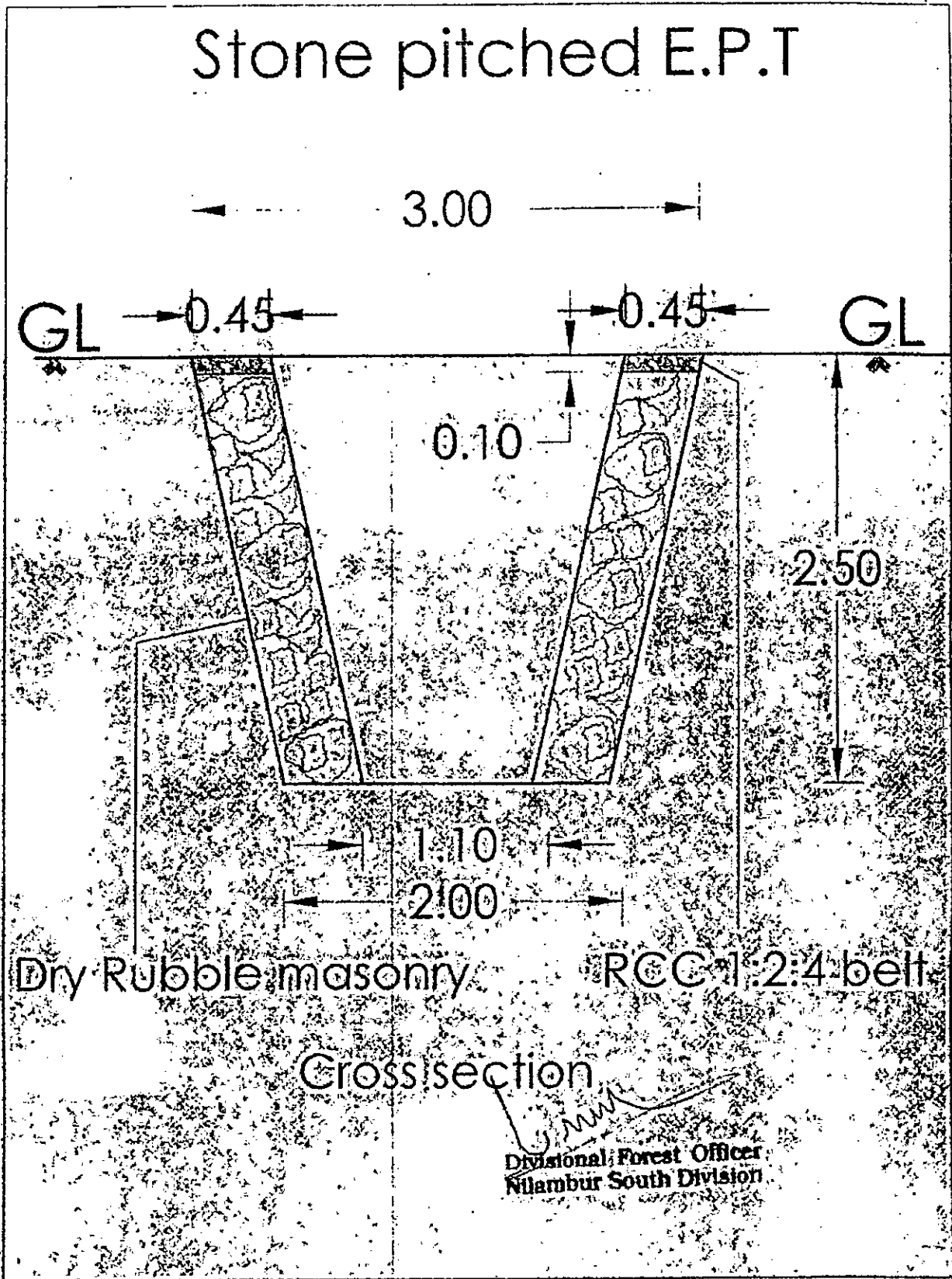

12

18/03/2023/0-4

## PROPOSAL FOR CONSTRUCTION OF ELEPHANT PROOF TRENCH (STONE PITCHED) IN VARIOUS LOCATIONS IN KARULAI RANGE UNDER NILAMBUR SOUTH DIVISION

### INTRODUCTION

The present Nilambur South Division was constituted under the vide GO (Rt) No. 59/88/F&WLD dated 27.06.1988, with headquarters at Nilambur. The division includes Reserve forests and Vested forests of Malappuram revenue district. The tract dealt with comes in Eranad and Nilambur Taluk. This division consists of Two Ranges - Karulai and Kalikavu Ranges.

### Description of the Landscape

Nilambur South Forest Division is situated in the high Ranges of Southern Western Ghats. The altitude of the Forest rises from 50 meter to 2755 meter above MSL as one travel towards North-East. All the rivers from this Forest of Nilambur south division drains into Chaliyar. This interstate river has a total drainage area of 2923 sq. km, out of which 2355 sq. km lies in Kerala state and the rest 388 sq. km falls in Tamilnadu. Out many important tributaries of Chaliyar river, the Karimpuzha and Cherupuzha flows from the forest areas of Nilambur South Division. Nilambur South Division is one of the richest places in terms of floral and faunal diversity, indigenous communities and rich remnants of untold history of centuries. The area coming under this plan is extremely rich in biodiversity. The landscape requires critical intervention in terms of conservation efforts, research requirements, livelihood needs and participatory management strategies. Nilambur South Division is endowed with some of the most magnificent forests in the Kerala. Karimpuzha Wildlife Sanctuary is richer than most of the other Forests areas of the state except evergreen forests of Silent Valley region. Based on the revised system of classification of the forests of India by H.F. Champion and S.K. Seth, 6 types of Forests are found under this Division. From the majestic evergreen forests of the Western Ghats to the scrub jungles of the plains, a wide variety of habitats exist with very typical flora and fauna, some of them endemic to the region. The forests of this division are rich in fauna and flora diversity and are very valuable as both genetic and natural resources.

5

14

The forest areas of the Karimpuzha WLS forms part of the Nilambur Elephant Reserve (Nilambur ER), one of the four ERs notified in the State. Nilambur ER with the adjacent Anaikkatti areas possesses a viable population of elephants. The latest estimation of elephants in Kerala shows an elephant density of 0.41/km<sup>2</sup> (Line transect dung count; 2017) in the Reserve with an estimated population of 710 (ranging from 574 to 877).

**Distribution of area (As per working plan)**

The extent and types of forest are as follows:

Range	Head Quarters	Area of forest in KM <sup>2</sup>			
		VF	RF	EFL	Total
Karulai	Karulai		26560.774		26560.76
Kalikav	Wandoor	5699.971	199.150	299.008	6198.127
<b>TOTAL</b>		<b>5699.971</b>	<b>26759.924</b>	<b>299.006</b>	<b>32758.901</b>

**Human - Wildlife Conflict**

Effective conservation measures taken up have resulted in protection and increase of wildlife populations in certain pockets of this division. Invading trend of human activities combined with spilling of wildlife populations out of their habitat has resulted in severe man-wildlife conflicts. Man-animal conflict is emerging as a major concern of this division in the recent years. The elephant menace in many areas close to the forests under this division has been going on unabated for last few years. The herd of wild elephants has been strayed into crop fields and haunts the local people living in the fringe areas. Larger sections of the people living in periphery of forests of this division are of poorer sections mostly practicing agriculture and cattle rearing. In case of attacks of elephants, the farmers with small fields lose their entire life's hard work in just moments and it becomes very difficult for them to come back in proper situation. The conflict between man and elephants has reached into a catastrophic proportion in this division. It has caused immense loss to crops and human life which has transformed into a public outcry. Though, the government gives compensation for such

15

incidents but that does not suffice to meet full cost of cultivation. Details of compensation paid during last 5 years in the division is given below.

Incidents of Damage caused by wild animals

Year	Crop damage	Death	Injury	Total
2018	138	11	33	182
2019	106	5	18	129
2020	99	4	35	138
2021	63	4	13	80
2022	37	3	22	62

Amount paid as compensation

Year	Death	Injury	Crop damage
2018	11,00,000	8,37,965	13,17,797
2019	13,00,000	4,95,930	1,95,105
2020	11,00,000	8,50,526	8,15,010
2021	10,00,000	10,00,789	5,78,961
2022	7,00,000	2,64,775	9,36,262

The impending reasons for crop depreddations are

- 1. Disturbances in the interior forest areas:** The increase in human population and sustained plantation activity has caused so much disturbances in the forest. Many settlements in this division exist within as well as near the peripheries of forest. However the forest dwelling communities like Kattunaikkans are living in harmony with forest ecosystem.
- 2. Habitat fragmentation and shrinkage:** The aforesaid reasons contribute to fragmentation of large habitats and shrinking sizes of forest patches. This makes that landscape unviable for wild animals as their needs are not fulfilled. As a result of which they wander in nearby areas searching for resources. This search leads them to human

6



16

settlements where they cause damage leading to conflicts between humans and animals. In case of attack from wild animals like tiger and leopard, the village people also lose their precious cattle like cow, sheep, goat, etc.

## II. Proactive measures for Mitigating Human-Elephant Conflict

Deterioration of habitat, scarcity of food and water and other disturbances caused by humans within the forest are compelling reasons for major animals like elephants, wild boar etc to move out of the forest area. Crop raids are common inflicting considerable loss to the cultivators and many a times, even human beings are attacked and killed. The conflicts had manifested in form of trapping, shooting and poisoning. Elephants and wild boars are responsible for most of the crop depredation in this division. The scattered settlements and inhabitants in the forests cause hindrance to the free movement of animals. To achieve co-existence of human and wildlife it is necessary to improve the wildlife habitat to contain the wildlife in the forest areas. It is also necessary to provide protective barriers such as construction of power fencing, elephant proof wall, trenches etc. to mitigate the man-animal conflict.

Erecting power fences, construction of elephant proof walls and trenches are some of the measure under taken in this division. The details of the activities taken up are given below

### Details of mitigation structures in Nilambur South Forest Division

Sl.No	Year of construction	Location	length in Km
Power Fencing			
1	2007-08	Solar Fencing through Adakkakundu in Kalikavu Range through Amarambalam Panchayat Fund.	3.00
2	2007-08	Solar Fencing TK Colony in Kalikavu Forest 2 Km Panchayat 1 Km	3.00
3	2007-08	Cherupuzha-Mylampara	2.00
4	2007-08	Kallenthodu-Thannipotty	4.15

17

5	2008-09	Thannipotty-Balamkulam	2.00
6	2009-10	Balamkulam-Kalkulam-Theekkady	5.00
7	2009-10	Pattakarimba- Chakkikuzhy	2.50
8	2009-10	Kavalamukkatta-Unnikulam	2.00
9	2009-10	Mannala Tribal Colony	1.00
10	2009-10	Kalkulam-Poolakkappara	3.00
11	2009-10	Poolakkappara - Thottappala	3.00
12	2009-10	Cherupuzha - Mylamparalnd reach	2.00
13	2010-11	Kallenkunnu - Puzhamoola	2.50
14	2010-11	Puzhamoola - Thonikkadavu	1.50
15	2011-12	Parayanmedu	5.50
16	2011-12	Chinkakallu	0.70
17	2011-12	Uchakulam	0.60
18	2011-12	Kallenhode to Mukkamkadavu	2.00
19	2011-12	Chenappady	0.50
20	2011-12	Kallenhode to Mukkamkadavu	2.00
Elephant Proof Trench			
21	2006-2009	Mundakkadavu Tribal colony in Karulai range (Side storn packed)	0.65
22	2008-09	Uchakulam Tribal colony in Karulai range (Partly damaged)	1.58
23	2018-19	Koyappamkunnu to Suhramukku	1.20
Elephant proof wall			
24	2011-13	Elephant proof wall in "forty cent colony" in Chokkad. The 1.5 Kilometres wall having thickness of 1.0 Meters up to height of 1.5 meters is found to be very effective and provide much needed support to the life and property of the people living in the vicinity	1.50
25	2013-14	Kalkulam-Cheenikkunnu Theekkady colony	1.375

7

18

Most of the solar fencing structures in the Division has been damaged and few of them are in working condition at present. Elephant proof trench and wall are found to be very effective as a long term measure.

**Need for construction of Elephant Proof Trenches along Forest Boundary for mitigating Human - Animal conflict:** Out of the above, most of the power fencing lines are requiring continuous attention and frequent maintenance. The Elephant proof wall constructed in the in Chokkad and Theekkady, Stone-Pitched Elephant proof trench at Kalkulam are found to be very effective and provide much needed support to the life and property of the people living in the vicinity. The trenches constructed around the tribal colonies are also found to very effective. Digging EPTs is cost-effective when compared with putting up rail barricades on the forest border.

**Design of trenches:** Elephant proof trenches dug with 3.00m width on top, 2.00 m width at bottom and 2.50 m depth is found to be very found to be very effective and provide much needed support to the life and property of the people living in the vicinity. Sides of the trenches will be stone pitched to prevent desilting. Detailed diagram showing design of stone pitched Elephant proof trench is given in Annexure 1.

**Identified Locations:** Field inspection was conducted in various areas of Karulai range which comes under Nilambur LAC and locations suitable for the above work were identified. Rail fencing was found unsuitable for the area as soil is loose alluvial in nature. 3 locations suitable for construction of stone-pitched elephant proof trench was identified along the forest boundary in Padukka Forest Station of Karulai Range.

**Locations**

1. Suhramukku to Poolakkapara
2. Kallenthodu to Anakettu
3. Balamkulam area

19

About 3.25 Kms in the above locations are having sufficient soil depth for digging trenches and Sides of the trenches will be stone pitched to prevent desilting. Detailed estimate for construction of Stone pitched elephant proof trench in the above location for a total cost of Rs. 3.965 Crores is given in Annexure-2.

### Conclusion

To achieve co-existence of human and wildlife it is necessary to improve the wildlife habitat and to provide protective barriers like elephant proof trenches. Elephant proof trenches are found to be very effective in the area and provide much needed support to the life and property of the people living in the vicinity. The construction of stone pitched elephant proof trench in the locations identified along the forest boundary in Padukka Forest Station will enable the forest officials to address the critical Man-Animal conflict issues.

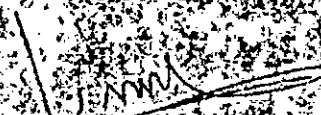
  
Divisional Forest Officer,  
Nilambur South Division &  
Wildlife Warden,  
Karimpuzha Wildlife Sanctuary

8

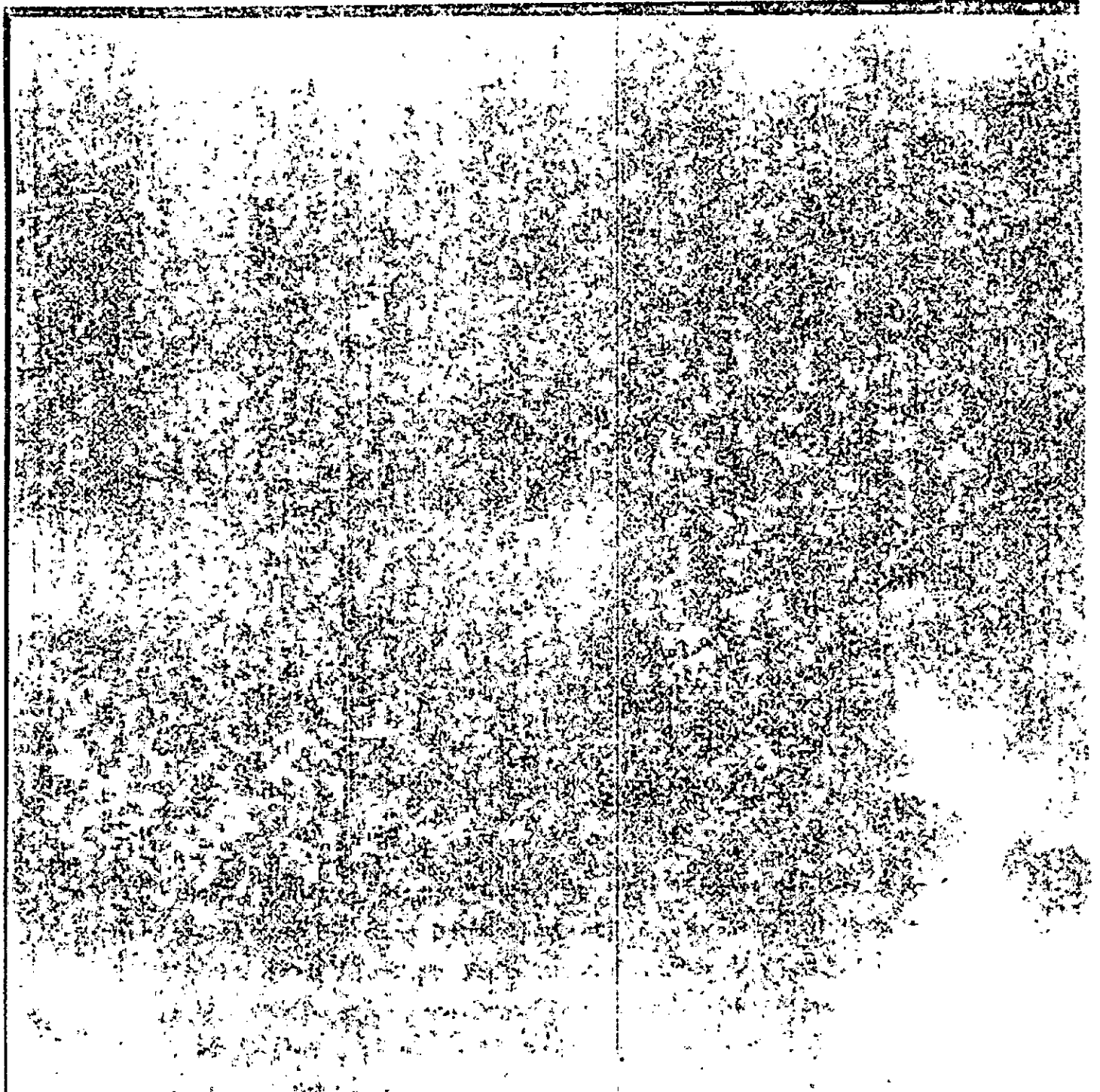

File No.KFDEC/1971/2022-CCFEC/B5

11/01/2023

Office of the Chief Conservator of Forests &  
Custodian of Vested Forests,  
Eastern Circle Palakkad-2  
E-mail: ccf-ec.for@kerala.gov.in  
Ph:0491-2555389  
Dated: 05.01.2023

From:

Chief Conservator of Forests

To

Principal Chief Conservator of Forests(Planning & Development)  
Thiruvananthapuram

Sir,

Sub: Submission of proposal for construction of Elephant Proof Trenches (Stone Pitched) in various locations in Nilambur South- reg

Ref: 1. Letter NO D-8477/2022 dated 09.12.2022 of Divisional Forest Officer Nilambur South

2. Letter No 110 dated 21.11.2022 of Sri P.V Anwar MLA Nilambur LAC

Kind attention is invited to the subject and reference cited. Vide reference 2nd cited Sri P.V Anwar Hon. MLA of Nilambur LAC has informed Divisional Forest Officer Nilambur South that Rs 10 Crores has been earmarked for the work Construction of Stone pitched Trench/Rail fencing along the boundary of forests in Nilambur LAC for reducing Human Animal conflict under S.No. 118 (Page No 6) of Annexure II-Vol-II (Civil works without administrative sanction) in detailed Budget Estimates for the year 2022-23. He has also informed that 20% of the amount i.e. 2 Crores has been allotted for the work under BH. 5054-80-800-66. Hon. MLA requested DFO Nilambur South to prepare and submit estimate to the tune of 4 crores for the above work in order to obtain administrative sanction from Finance department. Accordingly DFO has submitted the proposal vide reference 2nd cited.

DFO has reported that he had conducted field inspection in various areas of Karulai Range which comes under Nilambur LAC and locations suitable for the above work has been identified. DFO has reported that Rail fencing was found unsuitable for the area as soil is loose alluvial in nature and 3 locations which are suitable for stone pitched Elephant Proof Trench have been identified along the forest boundary in Padukka Forest Station of Karulai Range. Detailed proposal and estimate for the work is submitted along with this.

It is kindly requested to take necessary steps to obtain administrative sanction for the work. Copy of the Letter from Hon. MLA and relevant page of the Budget estimates for the year 2022-23 is also submitted along with this for kind information and necessary action.

9

22

Encl :As above

Yours faithfully,

Chief Conservator of Forests  
Eastern Circle Palakkad

**Signature valid**

Digitally signed by  
VIJAYANANTHAN  
Date: 2023.01.05 15:31:01 IST  
Reason: Approved

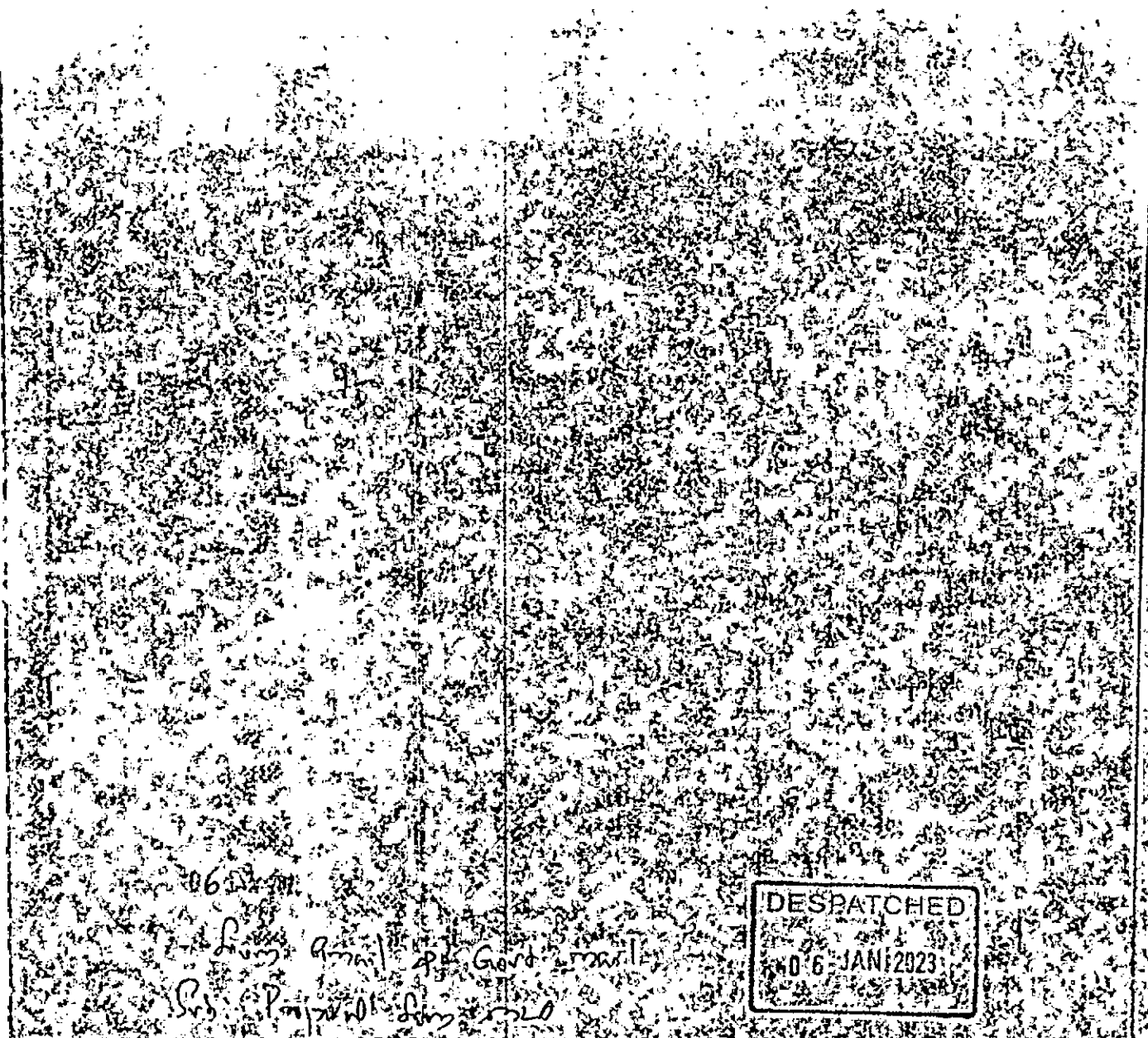
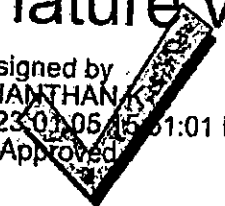

06/01/2023  
Sd/-  
Sd/-  
Sd/-

DESPATCHED  
JAN 6 2023

23

Received on 12/1/23

Principal Chief Conservator of Forests  
(Planning & Development)



Forest Headquarters,  
Vazhuthacaud,  
Thiruvananthapuram-14,  
Phone: Off: 0471 - 2529211  
E-mail: pccf-d.for@kerala.gov.in

P 6 - 234/2023

Dated: 12.01.2023

To

മുഖ്യമന്ത്രി	The Chief Conservator of Forests
മുഖ്യമന്ത്രി	Eastern Circle, Palakkad.
മുഖ്യമന്ത്രി	Sir
മുഖ്യമന്ത്രി	Sub:
മുഖ്യമന്ത്രി	Ref:
മുഖ്യമന്ത്രി	Attention is invited to the subject and reference cited. The proposal received as per
മുഖ്യമന്ത്രി	reference has to be placed before the Departmental Working Group for the financial year
മുഖ്യമന്ത്രി	2022-2023 for obtaining necessary approval and Administrative Sanction. Hence you are
മുഖ്യമന്ത്രി	requested to furnish urgently annexure I&II of proposal (copy enclosed).
മുഖ്യമന്ത്രി	
മുഖ്യമന്ത്രി	

Kerala Forest Department- Departmental Working Group - Proposal for construction of Elephant Proof Trenches (stone pitched) at Various locations under Nilambur South Forest Division - reg

That office letter No. KFDEC/1974/2022/CCFEC/B5 dated 05/01/2023

Attention is invited to the subject and reference cited. The proposal received as per reference has to be placed before the Departmental Working Group for the financial year 2022-2023 for obtaining necessary approval and Administrative Sanction. Hence you are requested to furnish urgently annexure I&II of proposal (copy enclosed).

Yours faithfully,

Encl: As said above.

Principal Chief Conservator of Forests  
(Planning & Development)

POST URGENT

Handwritten notes: Encl. m. k. f. d. c. / 1974 / 2022 / B5. closed. 12/1/23

Handwritten notes: G.P. of the Nilambur (S) for construction of elephant proof trenches. The details of...

Chief Conservator of Forests and Custodian of Vested Forests

10



24

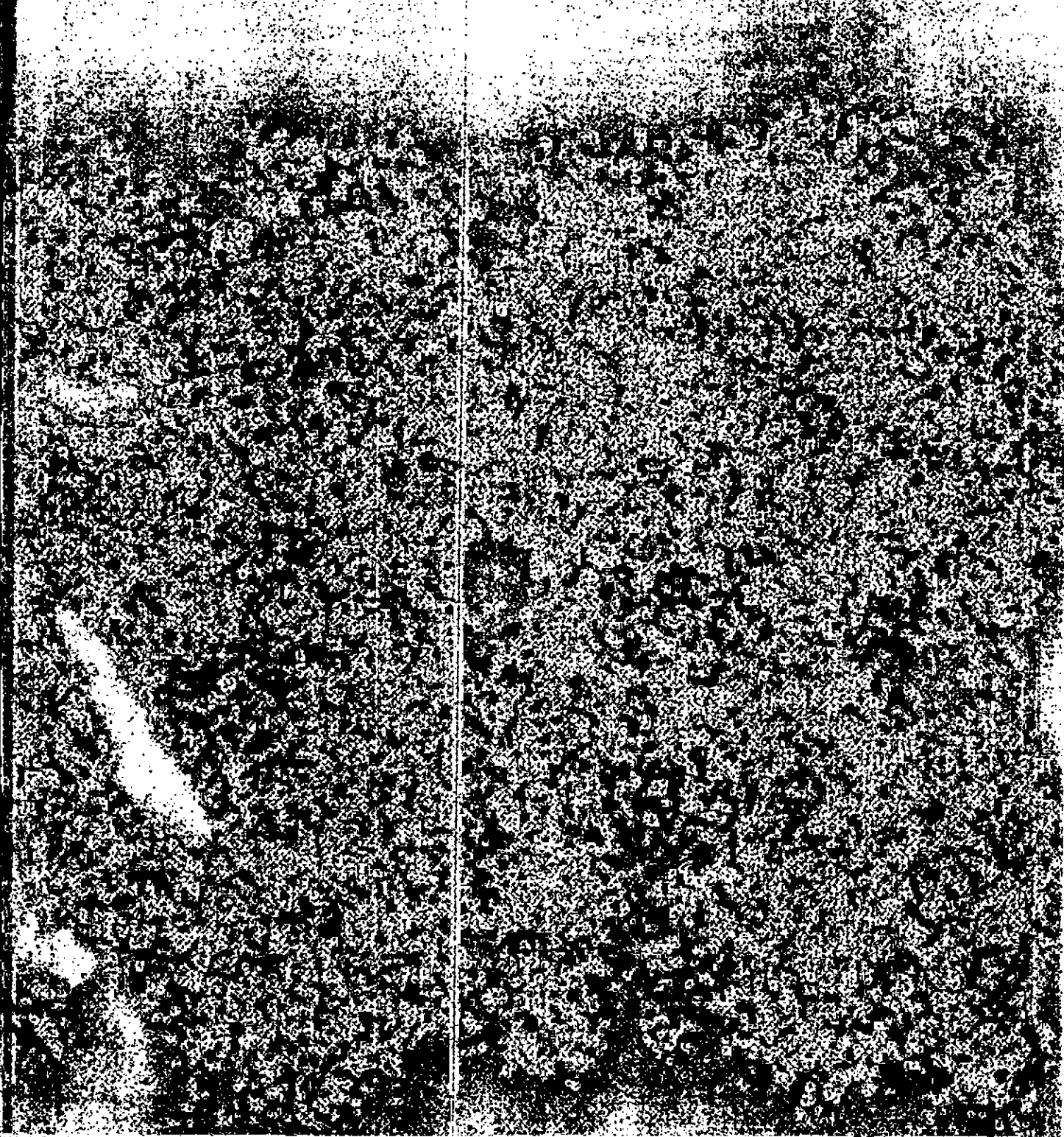

Preveen P  
Divisional Forest Officer &  
Wildlife Warden



Office of the Divisional Forest Officer,  
Nilambur South Division &  
Wildlife Warden,  
Karimbuzha Wildlife Sanctuary  
Email. dfo-nlbrs.for@kerala.gov.in  
dfo-nilambursouth@gmail.com

D-8477/22

Dated 30-01-2023

To

Chief Conservator of Forests  
Eastern Circle  
Palakkad

Sir,

Sub: KFD-Departmental Working Group- Proposal for construction of Elephant  
Proof Trenches at various locations under Nilambur South Division -reg

Ref: That office Endt letter No KFDEC/1971/22/B5 dated 12-01-2023

Kind attention is invited to the reference cited above, I am submitting herewith  
the details of Annexure I & II for favour of necessary further action.

Ecl: Annexure I & II

Yours faithfully,

Divisional Forest Officer,  
Nilambur South Division &  
Wildlife Warden,  
Karimpuzha Wildlife Sanctuary

## ANNEXURE - 1

## Details of the Plan Scheme referred to the Departmental Working Group for considering Administrative Sanction

1	Name of the Administrative Department	:	Forest & Wildlife Department
2	Name of the new scheme/ continuing scheme with modifications	:	Construction of Elephant proof Trenches (Stone Pitched) in various locations along the forest boundary from Kallenthodu to Poolakkappara under Padukka Forest Station of Karulai Range, Nilambur South Division during 2022-23
3	Type of the Scheme (State Plan/ CSS/ACA/SCA/FAP)	:	State Plan
4	Need / justification and objective (s) with particular reference to Plan Write up	:	Mitigation of human wildlife conflict
5	Details of creation of posts and purchase of vehicle, if any, with cost estimates	:	Nil
6	Various components with estimate	:	RS. 3,96,50,000/- (detailed Estimate is enclosed)
7	Funding pattern and flow of funds year wise	:	100% State Share for 2022-23
8	Duration and phasing (2022-23)	:	One year
9	Details of physical targets (2022-23)	:	Construction of Elephant proof Trenches (Stone Pitched) about 3.25 Km. in various locations along the forest boundary from Kallenthodu to Poolakkappara under Padukka Forest Station of Karulai Range, Nilambur South
10	Budget provision available with head of account	:	
11	Details of implementing agency & Monitoring mechanism	:	Kerala Forest Department
12	Remarks, if any	:	

  
Divisional Forest Officer  
Nilambur South

27

## Annexure II

## CHECK LIST FOR SCRUTINY OF PLAN PROPOSALS

1	Whether the objective(s) of the Scheme has been clearly explained	Yes
2	Whether the Scheme is included in the Annual Plan for the financial year. If so under which Sector / Head of Account?	Its included in Sl No 188 (page 6) of Budget Estimates, Annexure II, Vol II (Civil works without AS) BH: 5054-80-800-66
3	The head(s) of Account under which the provision for the scheme is included in the Demands for Grants	5054-80-800-66
4	The budget provision available for the scheme under the relevant heads of account	Yes 20% i.e. 2 crores of the total estimate amount of 10 crores has been earmarked under BH: 5054-80-800-66
5	Whether the proposals are consistent with the broad objectives of the scheme is Laid down in the plan write-up?	Yes
6	If there is any deviation from the Objectives as in the Annual Plan Write-up whether full justification for the same has been clearly brought out?	No
7	Whether the proposals relate to New Plan Scheme or a continuing Plan Scheme? Why a fresh sanction is sought?	Yes The proposal relate to the continuing plan scheme 2406-01-800-56 MRMAC (Plan). Since the budget provision for the work is not included in the above head, fresh sanction is sought.
8	Whether the Administrative Department was not competent to sanction the scheme / delegation of powers Financial power in force	No
9	Whether the proposed expenditure exceeds the budgeted outlay of the scheme? If so, how the / excess requirement is proposed to be met?	
10	Whether the proposal covers the entire outlay of the scheme in the budget / if it covers only a part of the outlay, how the remaining portion is proposed to be used?	Covers only a part of the outlay. Remaining portion will be utilized for items sanctioned under the scheme

12

28

11	Whether the details estimates of expenditure - recurring and non - recurring under the different components are furnished :	Yes.
12	Whether the proposal is supported with details of period of completion phasing fund flow etc.,	Yes
13	Whether the physical targets of the scheme are clearly defined?	Yes
14	Whether the scheme also envisages financial assistance from other agencies viz, NABARD, NCDC etc., ADB, JBIC, World Bank etc.? If so whether the conformation of receipt of the assistance from the funding agency is available?	No
15	Whether the scheme envisages assistance from Government of India and if so, whether the Government of India's approval has been obtained?	No
16	Whether the Central Assistance, if any is to be received in advance or as reimbursement	No
17	In the case of continuing Centrally Sponsored Schemes with reimbursement claims for the past periods were furnished to Government of India	Not Applicable
18	In the case of continuing schemes with Central Assistant received in advance, whether the funds received from Government of India in the previous years have been fully spent and Utilisation Certificates furnished to Government of India	Not Applicable.
19	In the case of Centrally Sponsored Schemes, whether revalidation sanction for the unspent balance of the Central Assistant received during the previous years have been obtained?	Not Applicable

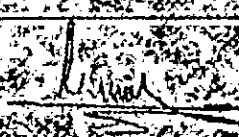
  
 Divisional Forest Officer  
 Nilambur South