

ഭരണഭാഷ- മാതൃഭാഷ



പതിനാലാം കേരള നിയമസഭ
പത്തൊൻപതാം സമ്മേളനം

നക്ഷത്ര ചിഹ്നമിടാത്ത ചോദ്യം നമ്പർ 759

04.03.2020 ൽ മറുപടിയ്ക്ക്

മാനന്തവാടി ഡി.എഫ്.ഒ. ഓഫീസ് നിലനിൽക്കുന്ന സ്ഥലം

<p>ചോദ്യം ശ്രീ.ഒ. ആർ. കേളു</p>	<p>മറുപടി അഡ്വ.കെ.രാജു (ബഹു. വനവും മൃഗസംരക്ഷണവും മൃഗശാലകളും വകുപ്പു മന്ത്രി)</p>
<p>(എ) മാനന്തവാടി ഡി.എഫ്.ഒ. ഓഫീസ് നിലനിൽക്കുന്ന സ്ഥലം വനഭൂമിയായി വിഭജനം ചെയ്ത സർക്കാർ ഉത്തരവ് ലഭ്യമാക്കാമോ,</p>	<p>(എ) മാനന്തവാടി ഡിവിഷണൽ ഫോറസ്റ്റ് ഓഫീസ് നിലനിൽക്കുന്ന സ്ഥലം അടവൻകുന്ന് റിസർവ്വ് ഫോറസ്റ്റ് എന്ന പേരിൽ നോട്ടീഫിക്കേഷൻ നമ്പർ 222/1890 ആയി വിഭജനം ചെയ്തിട്ടുള്ളതും ആയത് 10/06/1890 ലെ ഫോർട്ട് സെന്റ് ജോർജ്ജ് ഗസറ്റിൽ പ്രസിദ്ധപ്പെടുത്തിയിട്ടുള്ളതുമാണ്. എന്നാൽ, പിന്നീട് ജി.ഒ.നമ്പർ 1379 ഡവലപ്മെന്റ് പ്രകാരം പ്രസ്തുത സ്ഥലം ഡിസ് റിസർവ് ചെയ്തിട്ടുള്ളതും ആയത് 19/05/1925 ലെ ഫോർട്ട് സെന്റ് ജോർജ്ജ് ഗസറ്റിൽ പ്രസിദ്ധപ്പെടുത്തിയിട്ടുള്ളതുമാണ്. എന്നാൽ, വനം വകുപ്പ് ഓഫീസുകളും ക്വാർട്ടേഴ്സുകളും നിലനിന്നിരുന്ന സ്ഥലം തുടർന്നും വനം വകുപ്പിന്റെ അധീനതയിൽ തുടർന്നുവരുന്നതും റവന്യൂ രേഖകൾ പ്രകാരം വനമായി നിലനിൽക്കുന്നതുമാണ്. ഇത് സംബന്ധിച്ച് മാനന്തവാടി വില്ലേജ് ഓഫീസിലെ അടങ്കൽ രജിസ്റ്ററിന്റെ പകർപ്പ് ഉള്ളടക്കം ചെയ്യുന്നു.</p>
<p>(ബി) പ്രസ്തുത ഓഫീസ് നിലനിൽക്കുന്ന ഭൂമിയുടെ അളവ് എത്രയാണെന്നും ഇത് സംബന്ധിച്ച് വനം വകുപ്പിന്റെ പക്കലുള്ള മുഴുവൻ രേഖകളും ലഭ്യമാക്കാമോ,</p>	<p>(ബി) ഡിവിഷണൽ ഫോറസ്റ്റ് ഓഫീസ് നിലനിൽക്കുന്ന ബീറ്റിന്റെ ആകെ വിസ്തീർണ്ണം 8.92 ഹെക്ടറാണ്. ആയതിന്റെ സർവ്വെ സൂച്ചിന്റെ പകർപ്പ് ഇതോടൊന്നിച്ച് സമർപ്പിക്കുന്നു.</p>
<p>(സി) മാനന്തവാടി ഡി.എഫ്.ഒ. ഓഫീസ് നിലനിൽക്കുന്ന ഭൂമി എന്ത് ഉത്തരവിന്റെ അടിസ്ഥാനത്തിൽ, എന്ത വർഷം മുതലാണ് വനം വകുപ്പ് ഉപയോഗിക്കാൻ തുടങ്ങിയതെന്ന് വ്യക്തമാക്കാമോ,</p>	<p>(സി) പ്രസ്തുത ഭൂമി 1890 നും മുമ്പ് മുതലേ വനം വകുപ്പിന്റെ കൈവശമായിരുന്നു എന്ന് വ്യക്തമാകുന്നുണ്ട്. ആയതിന്റെ തെളിവിനായി 10/06/1890 ലെ ഉത്തരവിന്റെ പകർപ്പ് ഉള്ളടക്കം ചെയ്യുന്നു.</p>
<p>(ഡി) വനം വകുപ്പിന്റെ കൈവശം വരുന്നതിന് മുമ്പ് പ്രസ്തുത ഭൂമിയുടെ ഉടമസ്ഥാവകാശം ആർക്കായിരുന്നു എന്നും വനംവകുപ്പിന് കൈമാറിയ ഉത്തരവുകൾ എന്തെല്ലാമാണെന്നും മുളള രേഖകൾ ലഭ്യമാക്കാമോ?</p>	<p>(ഡി) പ്രസ്തുത ഭൂമി കേരള സംസ്ഥാന രൂപീകരണത്തിനും വളരെ മുമ്പ് തന്നെ വനം വകുപ്പിന്റെ കൈവശമായിരുന്നു എന്ന് മേൽപ്പറഞ്ഞ രേഖകൾ പ്രകാരം വ്യക്തമാകുന്നുണ്ട്.</p>

സെക്ഷൻ ഓഫീസർ

മുഖ്യ മന്ത്രിയുടെ കാര്യാലയം
 സെക്രട്ടേറിയം
 മന്ത്രിമാരുടെ മുറി
 22111

2023

22111

ക്രമ നമ്പർ	വിവരങ്ങൾ	രൂപ					പൈസ	ആകെ
		പ	അ	ശ	മ	പ		
1	മുഖ്യ മന്ത്രിയുടെ കാര്യാലയം							
2	സെക്രട്ടേറിയം							
3	മന്ത്രിമാരുടെ മുറി							
4	മുഖ്യ മന്ത്രിയുടെ കാര്യാലയം							
5	സെക്രട്ടേറിയം							
6	മന്ത്രിമാരുടെ മുറി							
7	മുഖ്യ മന്ത്രിയുടെ കാര്യാലയം							
8	സെക്രട്ടേറിയം							
9	മന്ത്രിമാരുടെ മുറി							
10	മുഖ്യ മന്ത്രിയുടെ കാര്യാലയം							
11	സെക്രട്ടേറിയം							
12	മന്ത്രിമാരുടെ മുറി							
13	മുഖ്യ മന്ത്രിയുടെ കാര്യാലയം							
14	സെക്രട്ടേറിയം							

True copy

Distional Process Officer
 North Wayanad Division
 Mananthurady

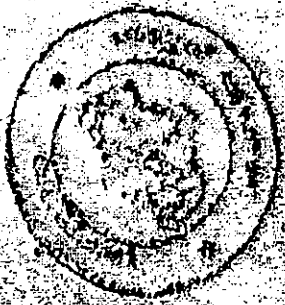

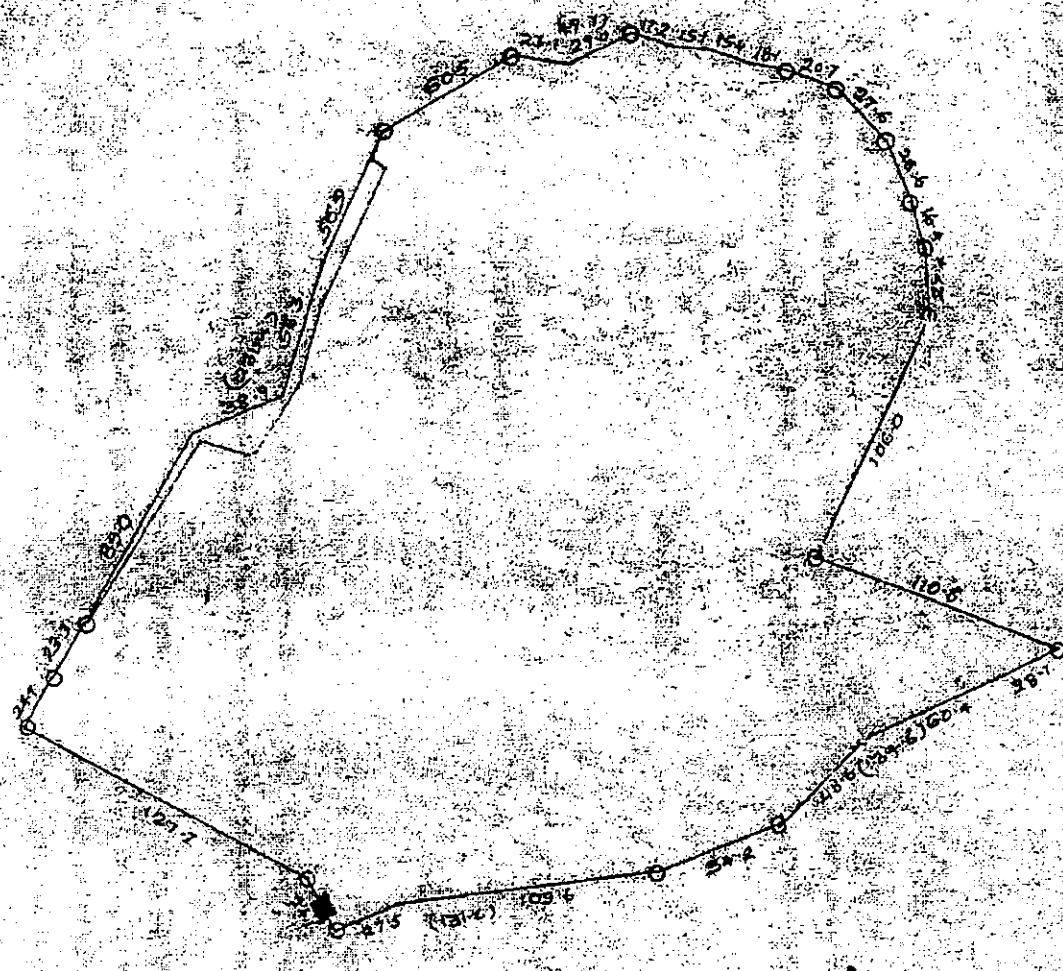

ഭാഗം
 ■ : കാലം

കാലം

കാലം

Fort St George Gazette dated
10-6-1890

No. 222.—His Excellency the Governor in Council is pleased to notify, under the provisions of section 16 of the Madras Forest Act (V of 1882), that from the 1st August 1890, the areas, the boundaries of which are set forth in the schedule appended to this notification, shall be constituted "Reserved forests" under the said Act:—

Schedule.

No.	District.	Thaluk.	Amsam.	Desam.	Name of forest.	Settlement number.	Boundaries.
I	Malabar.	Wynnad.	Vemoth (part of the old Ellornad Amsam.	Vemoth	Adayan Kunnu.	574	North.—From the north-east corner of survey No. 551 (Adayan Kunnu) the line runs eastwards along the north side of survey No. 500 (A un-nors nilay) to the north-west cor-

ner of survey No. 578 (Kakkampetta kunn).

East.—Thence the west side of the last-named field up to Mysore-Manantoddy road, then that road southwards as far as the northern boundary of the Manantoddy Botanical Garden.

South.—From the last-named point, along the northern boundary of that garden to its north-west corner.

West.—From that corner, northwards along the eastern limits of survey Nos. 575 (Elamattolli kunn), 576, 577 and 579 (Elamattolli koll), and No. 581 (Adayan kunn), to the starting point of the northern boundary.

Remarks.—The numbers of the fields quoted in this notification are those entered in the new survey desam maps and settlement registers.

2. The small strip of dry land lying along the western side of the Manantoddy-Mysore road and along the eastern edge of this reserved forest (which is marked A..... A and B..... B on the map of this reserve) is admitted as an enclosure, itself being excluded from reservation.

= 119
C.W.
1890

NOTIFICATION

Fort St. George, September 19, 1925. (G.O.No.1379, Development).

R 21202
7/10

No.282.--The Governor in Council hereby declares under provisions of section 24 of the Madras Forest Act V of 1882. that the area ~~xxx~~ specified below which was declared to be reserved forest under section 16 of the Act in notification Nos. 222 of 1890 and 528, dated 3rd November 1894, published at pages 385 and 1306 of Part I of the Fort St. George Gazette, dated 10th June 1890 and 6th November 1894 respectively shall cease to be reserved forests with effect from 15th Novsmbur 1925.

Schedule.

Malabar District, Wynaad taluk, Vemon amsam, Vemon desam.
(Adavankunnu and Adavankunnu extension reserves; Forest Area -- 39.36 plus 21.90 or 60.36 acres.)

Boundaries.

North.--Starting from the north-east corner of S.No. ²⁸²~~287~~²⁷⁸ the line runs along the southern boundaries of S. Nos. ²⁷⁸~~238~~ and 275 till it reaches the south-eastern corner of S.No. 275.

East.--Thence the line runs southwards along the western boundary of S.No.266 till it meets Mysore-Manantoddy road. Thence south-west along that road as far as the north-eastern corner of Manantoddy Garden Botanical garden.

South.--From the last named point, along the northern boundary of that garden to its north-west corner.

West.--From that corner northwards along the eastern sides of Nos.268, 269, 272 and 273 till it reaches the north-eastern corner of the last mentioned field number. Thence westwards along the northern side of S.No.273 and northwards ^{eastern} along the ~~north~~ sides of S.Nos.271, 283 and 282 to the starting point.

Brief description.-- These two reserves are situated very near the Manantoddy town with practically no tree growth and they are surrounded on all sides by paddy lands.

J. J. [Signature] 11/11/25