

പതിമൂന്നാം കേരള നിയമസഭ  
പതിനാറാം സമ്മേളനം

നക്ഷത്രചിഹ്നമിടാത്ത ചോദ്യം നം. 744

10/02/2016 ൽ മറുപടിക്ക്

പൊന്നാനി മാതൃശിശു സ്പെഷ്യലിസ്റ്റ് ആശുപത്രിയിലെ തസ്തികകൾ

<p>ചോദ്യം</p> <p><b>ശ്രീ.പി.ശ്രീരാമകൃഷ്ണൻ</b></p>	<p>ഉത്തരം</p> <p><b>ശ്രീ. വി.എസ്. ശിവകുമാർ</b> (ആരോഗ്യവും കുടുംബക്ഷേമവും ദേവസ്വവും വകുപ്പ് മന്ത്രി)</p>
<p>(എ) പൊന്നാനിയിൽ പണി പൂർത്തിയായ മാതൃശിശു - സ്പെഷ്യലിസ്റ്റ് ആശുപത്രിയിലേക്ക് ഡോക്ടർമാരെയും, മറ്റു ജീവനക്കാരെയും നിയമിക്കുന്നതിന് എന്തെല്ലാം നടപടികളാണ് സ്വീകരിച്ചിട്ടുള്ളത്, വിശദമാക്കുമോ;</p>	<p>(എ) പൊന്നാനിയിൽ പണിപൂർത്തിയായ മാതൃശിശു സ്പെഷ്യലിസ്റ്റ് ആശുപത്രിയിലേക്ക് ഡോക്ടർമാരെയും, മറ്റ് ജീവനക്കാരെയും നിയമിക്കുന്നത് സംബന്ധിച്ച ഫയൽ (2022/എം1/16/ആ.ക.വ.) പരിശോധിച്ചുവരികയാണ്.</p>
<p>(ബി) എത്ര തസ്തികകളാണ് ഇവിടേക്ക് അനുവദിക്കേണ്ടത് എന്ന് കണക്കാക്കിയിട്ടുണ്ടോ; എങ്കിൽ അവ എന്തൊക്കെയാണ് അറിയിക്കുമോ ;</p>	<p>(ബി) ഉണ്ട്. നൂറ്റിപതിമൂന്ന് (ലിസ്റ്റ് അനുബന്ധമായി ചേർത്തിരിക്കുന്നു).</p>
<p>(സി) തസ്തികകൾ സൃഷ്ടിക്കുന്നതിന് എന്തെല്ലാം നടപടികളാണ് സ്വീകരിച്ചിട്ടുള്ളത് എന്ന് വിശദമാക്കുമോ;</p>	<p>(സി) തസ്തികകൾ സൃഷ്ടിക്കുന്നത് സംബന്ധിച്ച് നടപടികൾ സ്വീകരിച്ചുവരുന്നു.</p>
<p>(ഡി) ജീവനക്കാരെ നിയമിച്ച് ആശുപത്രി ഏന്നേക്ക് തുറന്നുകൊടുക്കാൻ കഴിയുമെന്ന് വിശദമാക്കുമോ?</p>	<p>(ഡി) ആവശ്യമായ ജീവനക്കാരുടെ തസ്തിക സൃഷ്ടിച്ചതിനുശേഷം ഭൗതികസാഹചര്യങ്ങളും ലഭ്യമാക്കി ആശുപത്രിയുടെ പ്രവർത്തനം തുടങ്ങുന്നതിനുള്ള നടപടികൾ സ്വീകരിക്കുന്നതാണ്.</p>

*Parale*  
സെക്ഷൻ ഓഫീസർ



ശാസനം

**POST CREATION WOMEN AND CHILDREN HOSPITAL, PONNANI**

Sl No	NAME OF CATEGORY	No. of Posts proposed for creation	Scale of Pay	BP	DA	Total	No of posts	Total for one month	Total for one year
1	Superintendent (Deputy Director)	1	44640-58640	44640	41069	85709	1	85709	1114217
2	Deputy Superintendent (Assistant Director)	1	36140-49740	36140	33249	69389	1	69389	902057
3	Resident Medical Officer	1	24040-38840	24040	22117	46157	1	46157	600041
4	Senior Consultant (O&G)	2	44640-58640	48640	44749	93389	2	186778	2428114
5	Consultant (O&G)	6	36140-49740	36140	33249	69389	6	416334	5412342
6	Consultant (Paediatric)	2	36140-49740	36140	33249	69389	2	138778	1804114
7	Consultant (Anesthesia)	2	36140-49740	36140	33249	69389	2	138778	1804114
8	Consultant (Medicine)	1	36140-49740	36140	33249	69389	1	69389	902057
9	Junior Consultant (O&G)	10	24040-38840	24040	22117	46157	10	461570	6000410
10	Junior Consultant (Paediatrics)	2	24040-38840	24040	22117	46157	2	92314	1200082
11	Junior Consultant (Anesthesia)	2	24040-38840	24040	22117	46157	2	92314	1200082
12	Junior Consultant (Radiology)	1	24040-38840	24040	22117	46157	1	46157	600041
13	Blood Bank Medical Officer	1	24040-38840	24040	22117	46157	1	46157	600041
14	Casualty Medical Officer	4	24040-38840	24040	22117	46157	4	184628	2400164
15	Assistant Surgeon	4	24040-38840	24040	22117	46157	4	184628	2400164
16	Store Superintendent	1	16180-29180	16180	14886	31066	1	31066	403858



Sl No	NAME OF CATEGORY	No. of Posts proposed for creation	Scale of Pay	BP	DA	Total	No of posts	Total for one month	Total for one year
17	Pharmacist cum Store Keeper	1	16180-29180	16180	14886	31066	1	31066	403858
18	Pharmacist II	4	11620-20240	11620	10690	22310	4	89240	1160120
19	Nursing Superintendent Gr I	1	20740-36140	20740	19081	39821	1	39821	517673
20	Nursing Superintendent Gr II	1	16180-29180	16180	14886	31066	1	31066	403858
21	Head Nurse	5	16180-29180	16180	14886	31066	5	155330	2019290
22	Staff Nurse I	10	14620-25280	14620	13450	28070	10	280700	3649100
23	Staff Nurse II	10	13900-24040	13900	12788	26688	10	266880	3469440
24	Lab Technician II	2	11620-20240	11620	10690	22310	2	44620	580060
25	Radio Grapher	1	11620-20240	11620	10690	22310	1	22310	290030
26	X Ray Technician	1	9940-16580	9940	9145	19085	1	19085	248105
27	Nursing Assistant	10	8730-13540	8730	8032	16762	10	167620	2179060
28	Hospital Attendant Gr.1	5	8730-13540	8730	8032	16762	5	83808	1089504
29	Hospital Attendant Gr.11	10	8500-13210	8500	7820	16320	10	163200	2121600
30	Part Time Sweeper	1	5520-8400	5520	5078	10598	1	10598	137774
31	Lay Secretary & Treasurer	1	18740-33680	18740	17241	35981	1	35981	467753
32	Junior Superintendent	1	16180-29180	16180	14886	31066	1	31066	403858
33	Head Clerk	1	14620-25280	14620	13450	28070	1	28070	364910

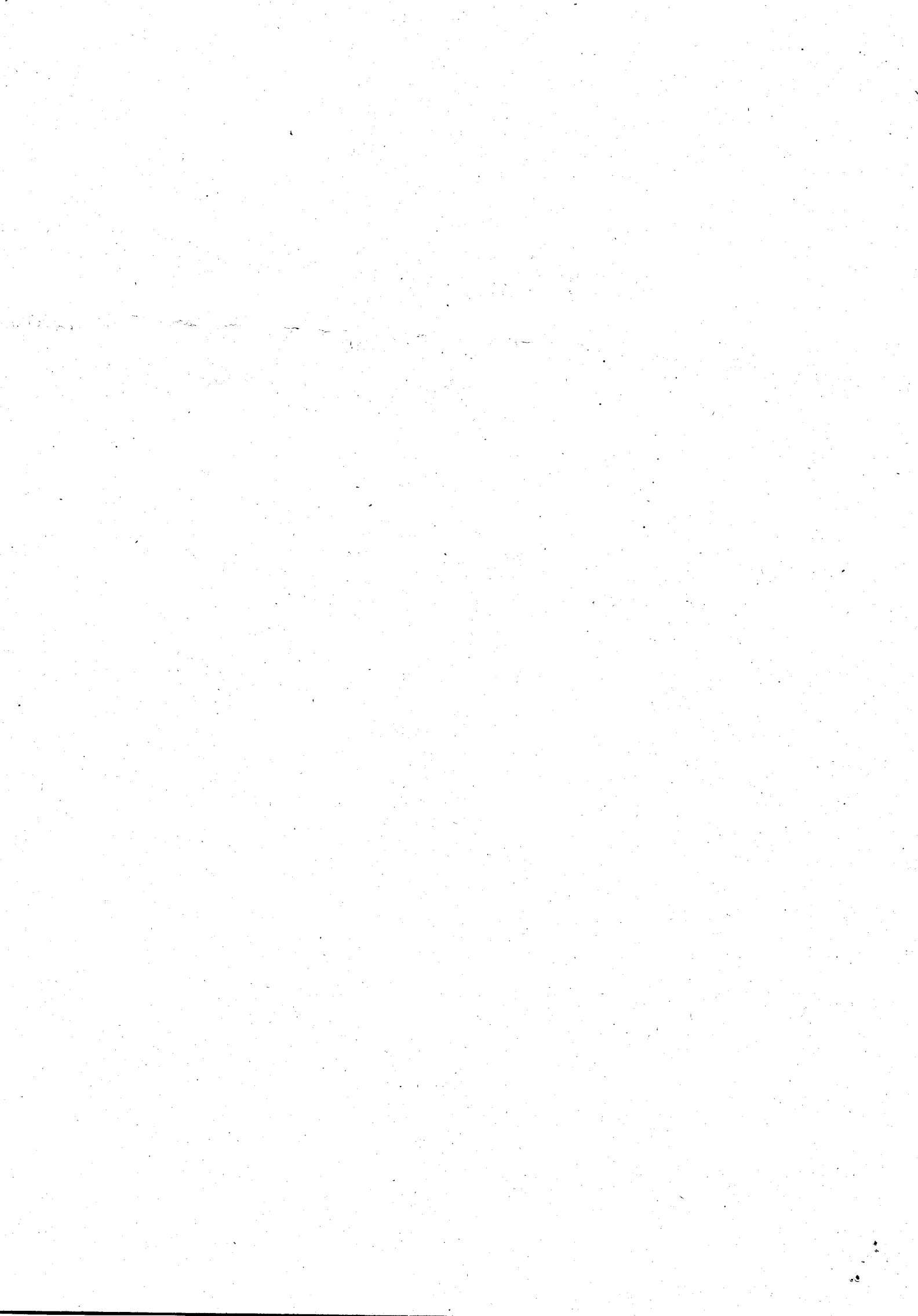

No	NAME OF CATEGORY	No. of Posts proposed for creation	Scale of Pay	BP	DA	Total	No of posts	Total for one month	Total for one year
34	Senior Clerk	2	13210-22360	13210	12153	25363	2	24835	315978
35	Clerk	2	9940-16580	9940	9145	19085	2	36170	496210
36	Clerk Typist	1	9940-16580	9940	9145	19085	1	17802	232596
37	Driver	1	9190-15780	9190	8455	17645	1	17645	229385
38	Office Attendant	1	8500-13210	8500	7820	16320	1	16320	212160
	<b>Total</b>	<b>113</b>					<b>113</b>		<b>50764220</b>

*Sanala*  
Section Officer

