

പതിമൂന്നാം കേരള നിയമസഭ
പതിമൂന്നാം സമ്മേളനം

നക്ഷത്രചിഹ്നമിടാത്ത
ചോദ്യം നം 2671

19.03.2015 ലെ മറുപടികൾ

ആലപ്പുഴ ബോട്ടുജട്ടിയിൽ വിശ്രമ കേന്ദ്രവും, കടമുറികളും നിർമ്മിച്ചത്

ചോദ്യം

ഉത്തരം

ശ്രീ. എ.എം.ആരിഫ്

ശ്രീ. എ.പി.അനീൽകുമാർ

(പട്ടികജാതി - പിന്നോക്ക സമുദായക്ഷേമവും
വിനോദസഞ്ചാരവും വകുപ്പു മന്ത്രി)

എ) ആലപ്പുഴ ബോട്ടുജട്ടിയിൽ ടൂറിസം വകുപ്പു വിശ്രമ കേന്ദ്രവും, കടമുറികളും നിർമ്മിച്ച വകയിൽ എത്ര തുക ചെലവായിട്ടുണ്ട്;

എ) ആലപ്പുഴ ബോട്ടു ജെട്ടിയിൽ കടമുറികൾ, വിശ്രമ കേന്ദ്രം എന്നീ പ്രവർത്തികൾ ആലപ്പുഴ കനാൽ നവീകരണത്തിന്റെ ഭാഗമായാണ് നിർവ്വഹിച്ചിട്ടുള്ളത്. ടി പ്രവർത്തികൾക്കുൾപ്പെടെ ആലപ്പുഴ കനാൽ നവീകരണത്തിന് മൊത്തം 11,77,30,479/- രൂപ ചെലവായിട്ടുണ്ട്.

ബി) പ്രസ്തുത കെട്ടിടത്തിന്റെ പ്ലാനും സ്കെച്ചും ലഭ്യമാക്കുമോ;

ബി) അനുബന്ധമായി ചേർക്കുന്നു.

സി) പ്രസ്തുത കെട്ടിടം നിർമ്മിക്കുന്നതിന് മുൻ മുനിസിപ്പാലിറ്റിയിൽ നിന്നും നിർമ്മാണാനുമതി വാങ്ങിയിരുന്നോ;

സി) ആലപ്പുഴ നഗരത്തിലെ കനാൽ നവീകരണ യും പ്രവർത്തനങ്ങളിൽ ഉൾപ്പെടുത്തി ടൂറിസം ഡി) വകുപ്പിന്റെ ഫണ്ട് ഉപയോഗിച്ച് കിറ്റ്കോ യും മുഖേന പണി കഴിപ്പിച്ച പ്രസ്തുത ഇ) കടമുറികളും വിശ്രമകേന്ദ്രങ്ങളും ജല ഗതാഗത വകുപ്പിന് കൈമാറിയിട്ടുള്ളതാണ്. ടി കടമുറികൾ പണി കഴിപ്പിക്കുന്നതിന് മുൻ മുനിസിപ്പാലിറ്റിയിൽ നിന്നും കെട്ടിട നിർമ്മാണാനുമതി വാങ്ങുന്നതിന് നടപടികൾ സ്വീകരിച്ചുവരുന്നു.

ഡി) പ്രസ്തുത കെട്ടിടത്തിന് കെട്ടിട നമ്പർ ലഭിച്ചിട്ടുണ്ടോ; ഉണ്ടെങ്കിൽ നമ്പർ ലഭ്യമാക്കുമോ;

ഇ) ഇല്ലെങ്കിൽ എന്തുകൊണ്ടാണ് ഇതുവരെ കെട്ടിട നമ്പർ ഇടാൻ കഴിയാതിരുന്നതെന്നും എന്ന് ഇതിന്റെ നടപടികൾ പൂർത്തിയാക്കി പ്രവർത്തനക്ഷമമാക്കുമെന്നും അറിയിക്കുമോ?



സെക്ഷൻ ഓഫീസർ

Bromalim 0

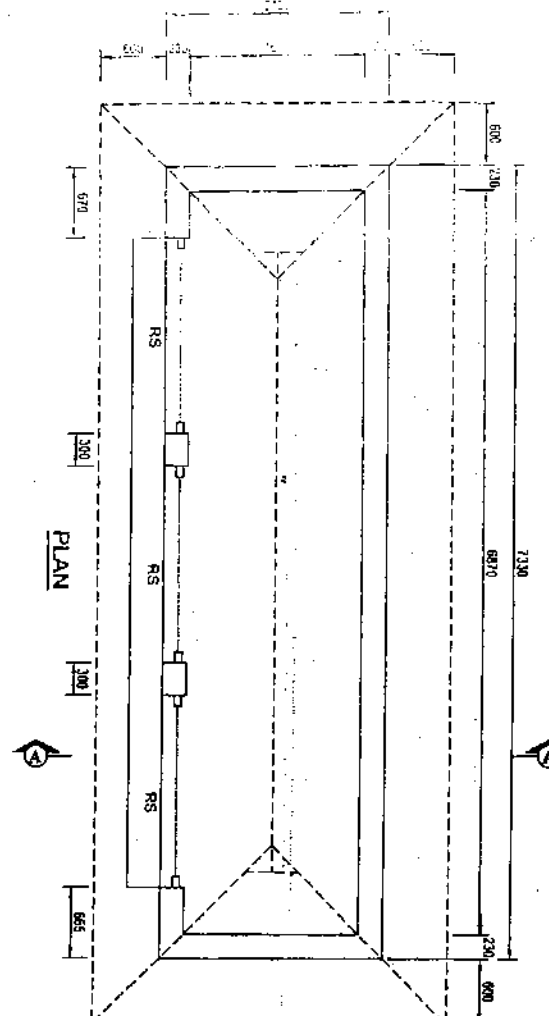
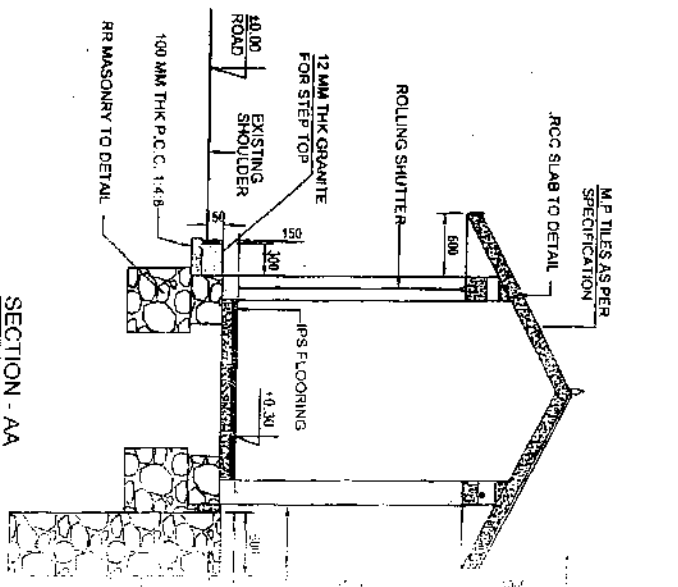
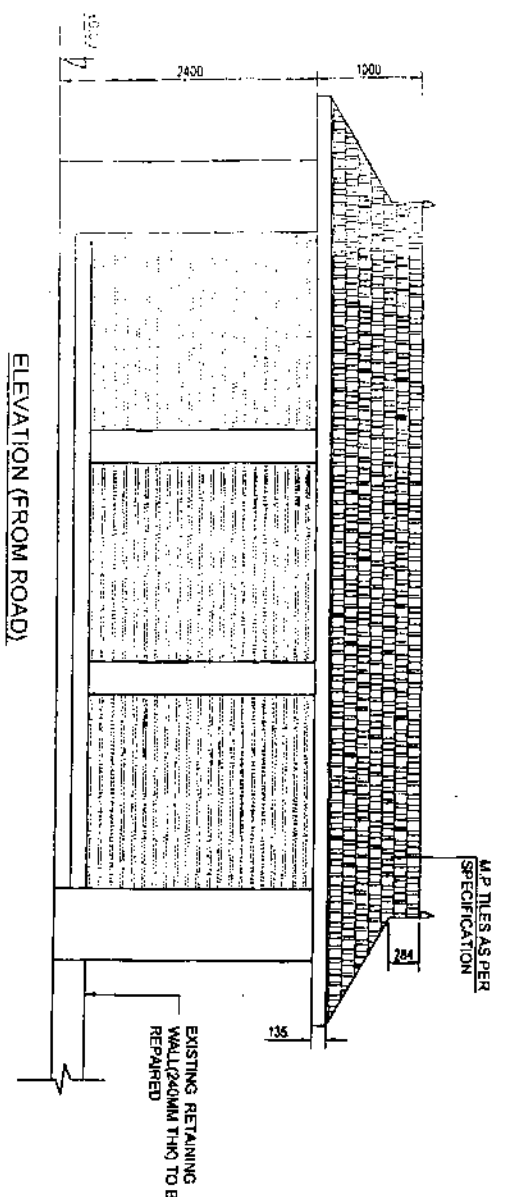

LEGEND	
RS	ROLLING SHUTTER
	1800x2100

NOTE:
 01. All dimensions are in millimeters and levels are in msl.
 02. Only written dimensions should be followed.

CLIENT: DEPARTMENT OF TOURISM GOVT. OF KERALA		DESIGNED CHECKED DRAWN <i>Ch...</i>	UNIT: mm.	SCALE: 1:100	DRG NO: DP 286 DRG CL 41 001	SHEET NO: 1 OF 1	REV DATE 17-10-06
PROJECT: REJUVENATION OF HERITAGE CANAL ALAPPUZHA PHASE - II		CHECKED APPROVED	INTL DATE	DRG NO: DP 286 DRG CL 41 001	SHEET NO: 1 OF 1	REV DATE 17-10-06	TITLE: PLAN, ELEVATION & SECTION SHOP
KITCHCO CONSULTANTS		DESIGNED CHECKED DRAWN <i>Ch...</i>	UNIT: mm.	SCALE: 1:100	DRG NO: DP 286 DRG CL 41 001	SHEET NO: 1 OF 1	REV DATE 17-10-06

KITCO
 the CONSULTANTS
 (Estd. in 1972 by JI. Of. Govt. of Kerala)
 BANGALORE, INDIA

This drawing is the property of KITCO Ltd. and it is to be used only for the purpose for which it was lent and must not be used for any other purpose without the interest of the company and its subject to the return.

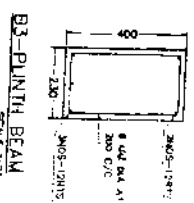
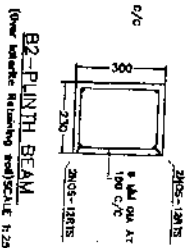
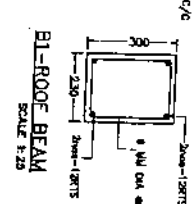
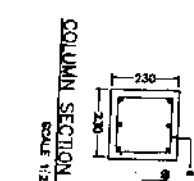
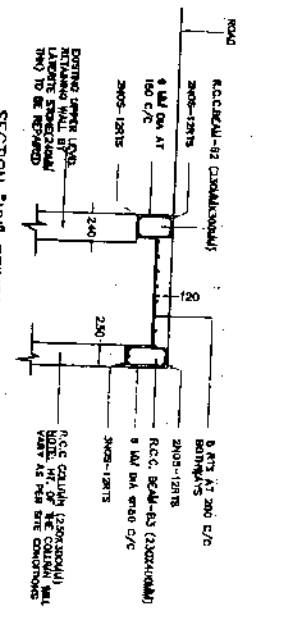
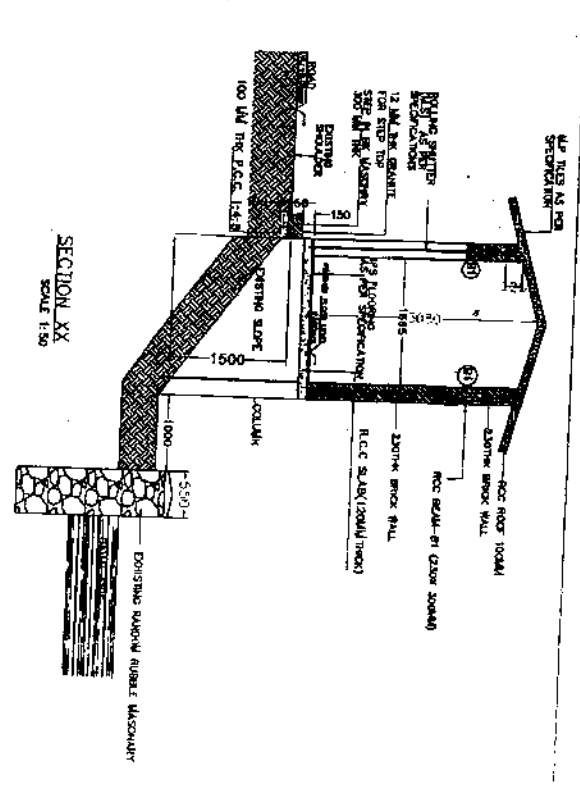
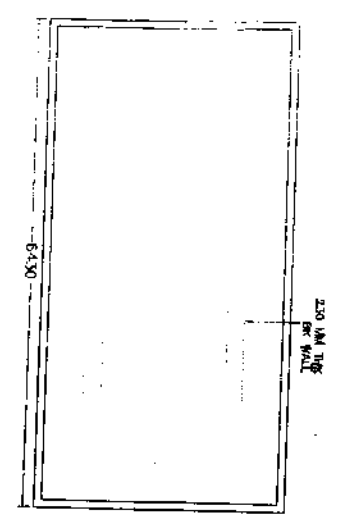
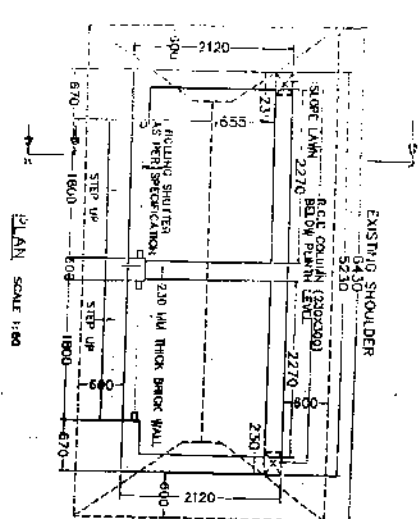
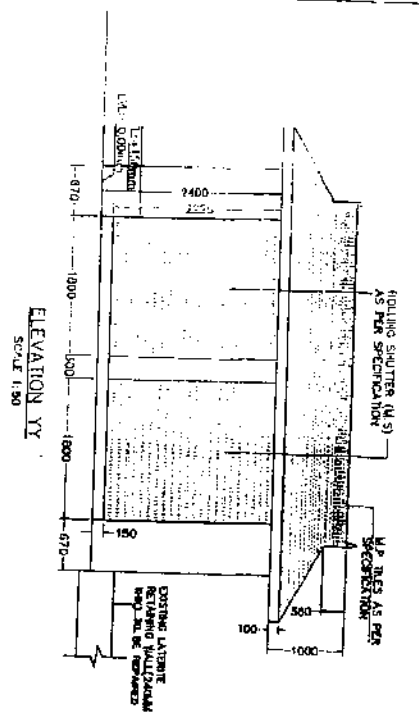

REVISIONS:
 NO. 1: 10/10/2010
 BY: [Signature]
 FOR: [Signature]
 DATE: 10/10/2010
 REASON: [Signature]

SCALE:
 PLAN: 1:50
 ELEVATION: 1:50
 SECTION: 1:50
 REINFORCEMENT: 1:25

DATE: 10/10/2010
BY: [Signature]
FOR: [Signature]

PROJECT: [Signature]
LOCATION: [Signature]

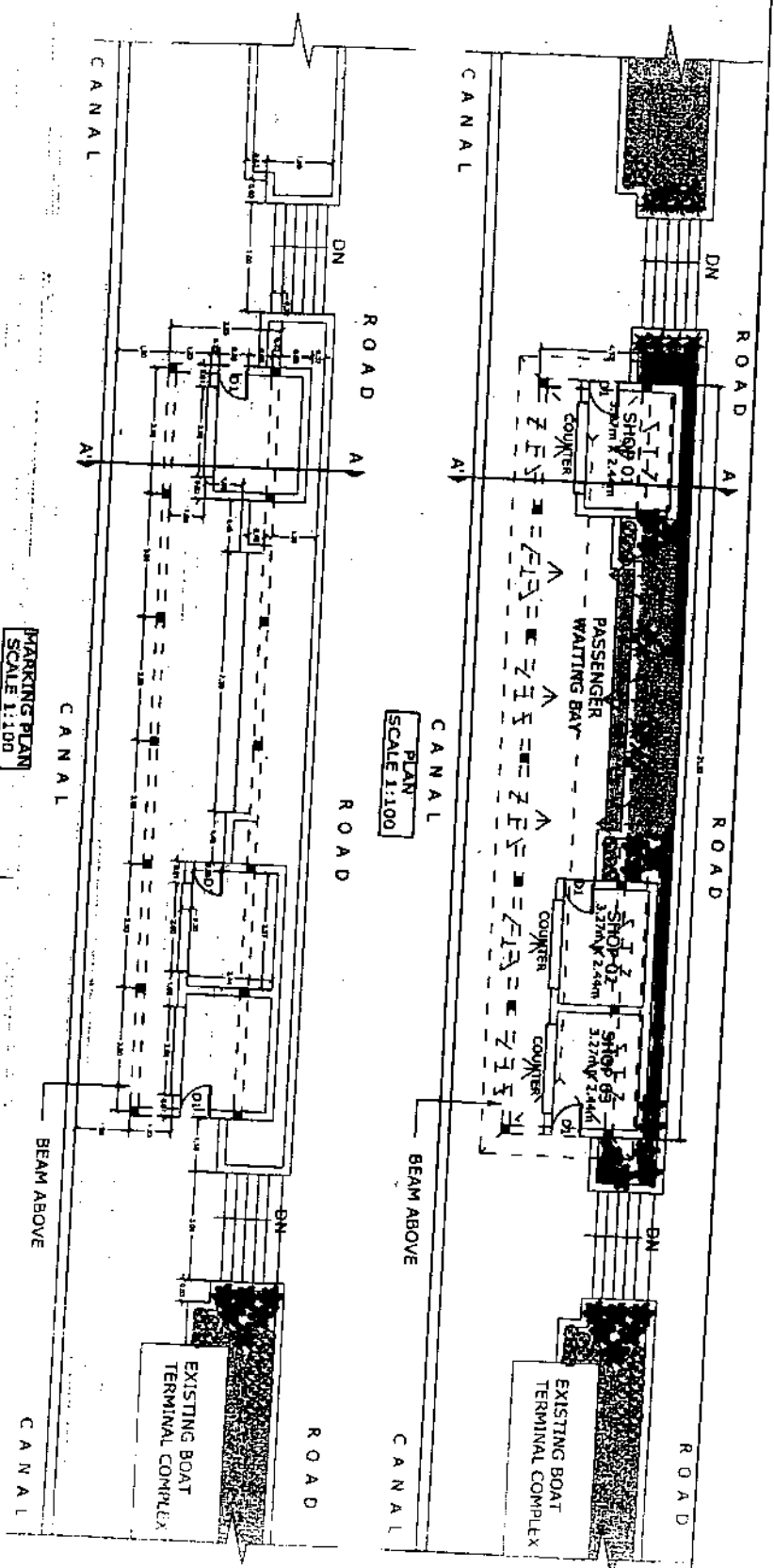

PARKING PLAN
SCALE 1:100

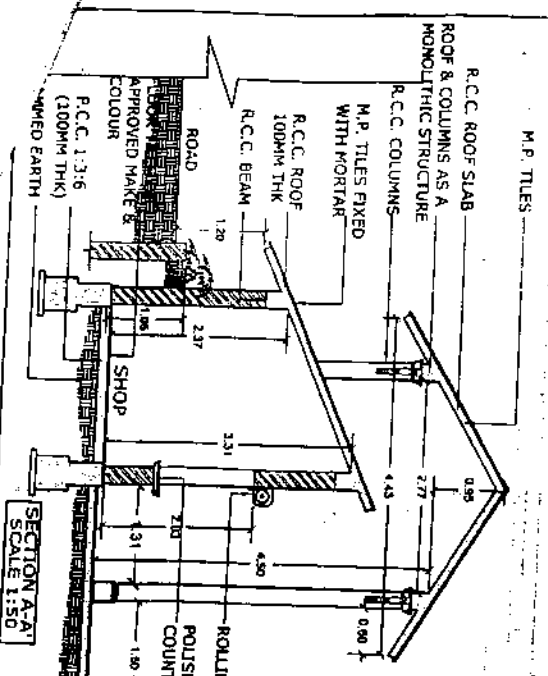

SECTION A-A'
SCALE 1:50

LEGEND	
D1	DOOR
0.85 x 2.10	

PARKING PLAN
SCALE 1:100

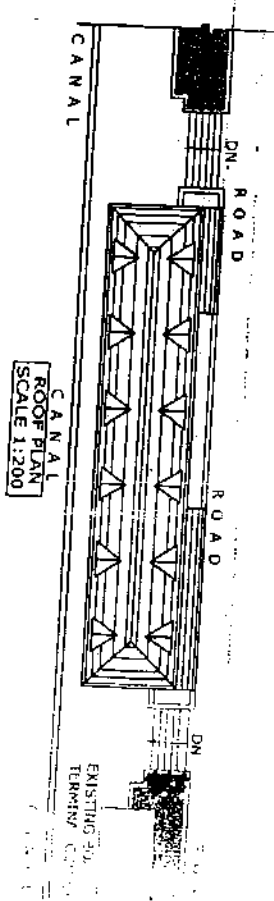

CANAL
ROOF PLAN
SCALE 1:200

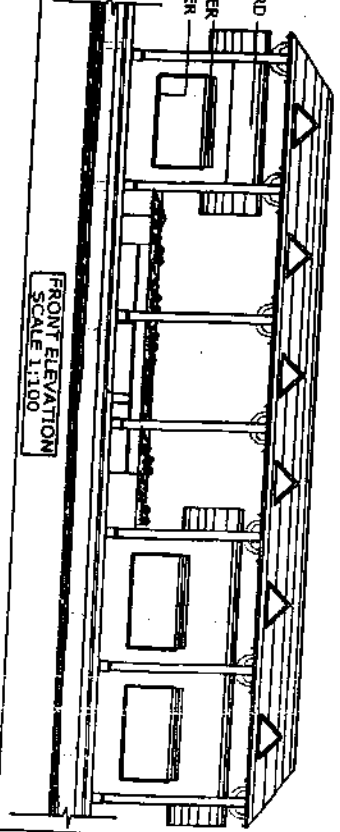

FRONT ELEVATION
SCALE 1:100

REVISIONS		
NO.	DATE	DESCRIPTION

LANDSCAPE DEVELOPMENT
VADAI CANAL
AT ALAM
TITLE: PROPOSED SHOP
SCALE - AS SHOWN
DATE - 10-10-06
JOB NO. - 007/03
JOB 10
LANDSCAPE ARCHITECTS
K.RAGHURAMAN
PLOT NO. 10, 11, 12, 13, 14, 15, 16, 17, 18, 19, 20, 21, 22, 23, 24, 25, 26, 27, 28, 29, 30, 31, 32, 33, 34, 35, 36, 37, 38, 39, 40, 41, 42, 43, 44, 45, 46, 47, 48, 49, 50, 51, 52, 53, 54, 55, 56, 57, 58, 59, 60, 61, 62, 63, 64, 65, 66, 67, 68, 69, 70, 71, 72, 73, 74, 75, 76, 77, 78, 79, 80, 81, 82, 83, 84, 85, 86, 87, 88, 89, 90, 91, 92, 93, 94, 95, 96, 97, 98, 99, 100

[Handwritten signature]
Ramesh Bab 0321200